



# PREFEITURA MUNICIPAL DE SANTALUZ

PC CORONEL JOSE LEITAO - CENTRO

CNPJ: 13.807.870/0001-19 - CEP: 48.880-000 - SANTALUZ - BA

## NOTA DE LIQUIDAÇÃO

PROCESSO ADM: 173-2022

EMPENHO: 939 / 2023

Data do Empenho: 17/10/2023 TIPO DO EMPENHO: Ordinário/Normal

FORNECEDOR

Nome: 5476 - MP2 CONSTRUÇOES LTDA  
Endereço: AVENIDA TANCREDO NEVES, 2539  
Bairro: CAMINHO DAS ARVORES  
CNPJ: 24.597.344/0001-98 Insc. Estadual:  
Conta Corrente: 67153-3 Agência: 3673  
Cidade: Estado:  
Tipo Pessoa: Jurídica  
Complemento: EDIF COND.CEO SALVADOR SHOPP  
CPF: RG:  
Banco: 237 - BANCO BRADESCO S.A.

DOTAÇÃO ORÇAMENTÁRIA

Reduzido: 1007.4451.90 - ORÇAMENTÁRIO E SUPLEMENTAR  
Unidade: 1201 - SECRETARIA MUNICIPAL DE INFRAESTRUTURA  
Função: 15 - Urbanismo  
Sub-Função: 451 - Infra-estrutura Urbana  
Programa: 008 - INFRAESTRUTURA E DESENVOLVIMENTO ECONÔMICO SUSTENTÁVEL  
Ação: 1.007 - Investimentos em Obras Estruturantes  
Elemento: 4.4.90.51.00 - Obras e Instalações  
Fonte: 1754 - Recursos de Operações de Crédito  
Sub-Elemento: 4.4.90.51.01 - OBRAS E INSTALAÇÕES (MAO DE OBRA)

Modalidade:	Regime Diferenciado de Contratação Pública - RLC	Nº Lic.:	004-2022RDC	Saldo Anterior	Valor do Empenho	Saldo Atual
Convênio:		Contrato:	235-2022	232.263,87	42.287,52	189.976,35
Patrimônio:	-					

HISTÓRICO

REFERENTE A PRESTAÇÃO SERVIÇOS DE ENGENHARIA NA EXECUÇÃO DE OBRA NA REFORMA DA ESCOLA ADEMAR LIMA, LOCALIZADA NO POVOADO DE NOVA CAMPINAS, ATENDENDO AS NECESSIDADES DA SECRETARIA DE INFRAESTRUTURA DO MUNICÍPIO DE SANTALUZ-BA, CONFORME CONTRATO Nº 235-2022, REGIME DIFERENCIADO DE CONTRATAÇÃO Nº004-2022RDC, BOLETIM DE MEDIÇÃO 07, PERÍODO 01/09/2023 A 30/09/2023, NFS-e.Nº441.

Data do Empenho: 17/10/2023

Data do Liquidação: 17/10/2023

### RETENÇÕES

Código	Descrição	Valor
2.1.8.8.1.01.02.00.00.057	CONTRIBUIÇÃO AO RGPS - Fonte 1754	2.790,98
2.1.8.8.1.01.04.00.00.057	IRRF - Fonte 1754	507,45
2.1.8.8.1.01.08.00.00.057	ISS - Fonte 1754	1.268,63

## Trinta e sete mil e setecentos e vinte reais e quarenta e seis centavos ##  
Valor Retido 4.567,06  
Valor Líquido 37.720,46

### DOCUMENTOS COMPROBATÓRIOS

NOTA FISCAL	Data Emissão	Número	Série	Sub-Série	Data Validade	Valor R\$
	11/10/2023	441	U			42.287,52

### DESDOBRAMENTOS (PCASP)

Código	Descrição	Valor R\$
123210601	LIQUIDAÇÃO OBRAS EM ANDAMENTO	42.287,52

Declaro que os materiais foram recebidos e/ou serviços prestados em 17/10/2023.

ARISMÁRIO BARBOSA JUNIOR  
Prefeito Municipal  
Matrícula: 6422

Declaro que a despesa relativa a nota de empenho supra está liquidada em 17/10/2023, podendo efetuar o pagamento.

NAIARA DA CUNHA CARMO  
Contador(a)  
Matrícula: 6408

3259679







**PREFEITURA MUNICIPAL DO SALVADOR**  
SECRETARIA MUNICIPAL DA FAZENDA

**NOTA FISCAL DE SERVIÇOS ELETRÔNICA - Nota Salvador**

Número da Nota:  
00000441

Data e Hora de Emissão:  
11/10/2023 16:31:22

Código de Verificação:  
UULK-PFEB

**PRESTADOR DE SERVIÇOS**

CPF/CNPJ:  
24.697.344/0001-98

Nome/Razão Social:  
MP2 CONSTRUÇÕES LTDA

Endereço:  
Ave Tancredo Neves 2639 , ED:COND.CEO SALVADOR SHOPPING - CAMINHO DAS ÁRVORES - Salvador -

CEP: 41820-021 - BA  
E-mail: dpm@outlook.com.br

Inscrição Municipal:  
561.323/001-97

**TOMADOR DE SERVIÇOS**

Nome/Razão Social:  
MUNICÍPIO DE SANTALUZ

CPF/CNPJ:  
13.807.870/0001-19

Endereço:  
PRA CORONEL JOSE LEITAO 05, TERREO CENTRO - Santaluz - CEP: 48880-000/BA

E-mail:

Inscrição Municipal:  
----

**DISCRIMINAÇÃO DOS SERVIÇOS**

Contratação de empresa de engenharia para execução de obra na reforma da Escola Ademar Lima, localizada no povoado de nova campinas, do município de Santaluz.

Nº do contrato 235-2022 Processo administrativo nº 173-2022 RDC: 004/2022

OBRA Nº 013/2022 BOLETIM DE MEDIÇÃO 07 - Período: 01/09/2023 a 30/09/2023

VALOR TOTAL: R\$ 42.287,52

Valor Material 40%: R\$ 16.915,01. Base de cálculo do INSS 60%: 25.372,51 x 11% R\$: 2.790,98

Valor do ISS 5%: R\$ 1.268,63

Dados Bancários - Bradesco AG: 3673/ C/C: 67153-3

**DECLARO PARA OS DEVIDOS FINS QUE:**  
 O(s) Serviço(s) foi(ram) prestado(s)  
 O(s) Material(is) foi(ram) recebido(s)  
 A(s) Obra(s) foi(ram) efetuada(s)  
 EM 11/10/23 Tony Felix Almeida Assinatura

**VALOR TOTAL DA NOTA = R\$42.287,52**

Tony Felix Almeida  
Engenheiro Civil  
CREA-BA: 052.009.877.8

CNAE:

4299599 - Outras obras de engenharia civil não especificadas anteriormente

Item da Lista de Serviços:

00702 - Execução, por administração, empreitada ou subempreitada, de obras de construção civil, hidráulica ou elétrica e de outras o...

Valor Total das Deduções (R\$)	Base de Cálculo (R\$)	Alíquota (%)	Valor do ISS (R\$)	Crédito Nota Salvador (R\$)
16.915,01	25.372,51	6,00%	1.268,63	0,00

**OUTRAS INFORMAÇÕES**

Valor INSS (R\$)	Valor PIS (R\$)	Valor COFINS (R\$)	Valor IR (R\$)	Valor CSLL (R\$)	Outras Retenções (R\$)	Valor Líquido (R\$)
2.790,98	0,00	0,00	0,00	0,00	1.268,63	38.227,91

- Esta Nota Salvador foi emitida com respaldo na Lei 7.186/2006.
- O ISS desta Nota Salvador é devido FORA do Município de Salvador. Tributação devida para Santaluz-BA.
- Esta Nota Salvador não gera crédito pois o tomador não possui inscrição municipal em Salvador.
- COMPETÊNCIA: 10/2023 (mês/ano)
- Código de Tributação do Município: 0702-0/01 - Construção de edificações residenciais de qualquer tipo



PREFEITURA MUNICIPAL DE SANTA LUZ  
PRAÇA DO TANQUE GRANDE  
13.807.870/0001-19

DOCUMENTO DE ARRECAÇÃO MUNICIPAL - DAM

# ISSQN Terceiros

Nº DAM: 363495		CONTRIBUINTE 30349 - MP2 CONSTRUCOES LTDA			INSCRIÇÃO:	
TIPO / NOME LOGRADOURO: TANCREDO NEVES					NÚMERO: 2539	
COMPLEMENTO:		BAIRRO: CAMINHO DAS ARVORES		MUNICÍPIO: SALVADOR		UF: BA
DOCUMENTOS						
C.N.P.J. / CPF: 24.597.344/0001-98			R.G.:		ORGÃO	
TOMADOR						
CONTRIBUINTE TOMADOR: PREFEITURA MUNICIPAL DE SANTALUZ					C.N.P.J. / CPF: 13.807.870/0001-19	
COMPOSIÇÃO DO TRIBUTO						
Base Cálculo: 25.372,51	Aliquota (%): 5,000	Valor R\$: 1.268,63	Taxa Expediente R\$:	Valor Total R\$: 1.268,63		
DADOS PARA PAGAMENTO						
DATA LANÇAMENTO: 31/10/2023	MÊS REFERÊNCIA: Outubro	EXERCÍCIO: 2023	DATA EMISSÃO: 24/10/2023 10:16:05	DATA DE VENCIMENTO: 31/10/2023		
INSTRUÇÕES: 1- PAGÁVEL NAS AGENCIAS E CASH ELETRÔNICO DA CAIXA ECONÔMICA E BANCO DO BRASIL. 2- RECEBER ATÉ A DATA DE VENCIMENTO 3- NF-e Nº 0441 - DATA DE EMISSÃO: 11/10/2023			(=) VALOR DEVIDO - R\$	1.268,63		
			(-) VALOR DO DESCONTO - R\$			
			(+) CORREÇÃO MONETÁRIA - R\$			
			(+) MULTA DE MORA - R\$			
			(+) JUROS DE MORA - R\$			
			(=) VALOR A PAGAR - R\$	1.268,63		



Operador: Daniele Nicodemos Da Silva



8177000012 . 5    68633906202 . 4    31031010500 . 5    00036349512 . 8

## AUTENTICAÇÃO MECÂNICA

VIA CONTRIBUINTE

DESTAQUE AQUI

VÁLIDO SOMENTE SE AUTENTICADO MECANICAMENTE POR BANCO AUTORIZADO



8177000012 . 5    68633906202 . 4    31031010500 . 5    00036349512 . 8

ATENÇÃO: NÃO AMASSE, NÃO DOBRE, NÃO PERFURE



PREFEITURA MUNICIPAL DE SANTA LUZ  
13.807.870/0001-19  
PRAÇA DO TANQUE GRANDE

DOCUMENTO DE ARRECAÇÃO MUNICIPAL - DAM

# ISSQN Terceiros



MÊS REFERÊNCIA: Outubro	Nº DAM: 363495	EXERCÍCIO: 2023	DATA: 24/10/2023 10:16:05	DATA VENCIMENTO: 31/10/2023
INSCRIÇÃO			(=) VALOR DEVIDO - R\$	1.268,63
MP2 CONSTRUCOES LTDA			(=) VALOR A PAGAR - R\$	1.268,63









PREFEITURA MUNICIPAL DE SANTA LUZ  
PRAÇA DO TANQUE GRANDE  
13.807.870/0001-19

DOCUMENTO DE ARRECAÇÃO MUNICIPAL - DAM  
I.R.R.F - 2023

I.R.R.F

Nº DAM: 363496	CONTRIBUINTE 30349 - MP2 CONSTRUCOES LTDA	INSCRIÇÃO: 30349		
TIPO / NOME LOGRADOURO: AV TANCREDO NEVES			NÚMERO: 2539	
COMPLEMENTO:	BAIRRO: CAMINHO DAS ARVORES	MUNICÍPIO: SALVADOR	UF: BA	
DOCUMENTOS				
C.P.F.:	R.G.:	ORGÃO	C.N.P.J.: 24.597.344/0001-98	
DESCRIÇÃO DA ATIVIDADE				
CÓDIGO ATIV: 433	ESPECIFICAÇÃO: I.R.R.F			
COMPOSIÇÃO DO TRIBUTO				
Base Cálculo: 507,45	Quantidade/Alíquota (%) 1,000	Valor UFPM: 1,000	Valor R\$ 507,45	
		Taxa Expediente R\$:	Valor Total R\$: 507,45	
DADOS PARA PAGAMENTO				
DATA LANÇAMENTO: 24/10/2023	PARCELA: 1/1	EXERCÍCIO 2023	DATA EMISSÃO: 24/10/2023 10:17:41	
		DATA DE VENCIMENTO: 31/10/2023	  	
Composição do Imposto/Lançamentos		(=) VALOR DEVIDO - R\$		507,45
Valor do Tributo: 507,45	Vlr. Devido sem Desconto (VD): 507,45	(-) VALOR DO DESCONTO - R\$		
Taxa de Expediente: 0,00	Vlr. do Desconto: 0,00	(+) CORREÇÃO MONETÁRIA - R\$		
Valor de Base Cálculo: 507,45	Vlr. Devido com Desconto: 507,45	(+) MULTA DE MORA - R\$		
INSTRUÇÕES: 1) Pagável na agências da Caixa Econômica Federal e Banco do Brasil; 2) Multa de 02% após o vencimento sobre o valor devido; 3) Juros de mora de 0,33% ao dia após o vencimento; 4) NF-e Nº 0441 - Data de emissão: 11/10/2023.		(+) JUROS DE MORA - R\$		
		(=) VALOR A PAGAR - R\$	507,45	

Operador: Daniele Nicodemos Da Silva



8175000005 . 1

07453906202 . 1

31031010100 . 4

00036349607 . 6

AUTENTICAÇÃO MECÂNICA

VIA CONTRIBUINTE

DESTAQUE AQUI

VÁLIDO SOMENTE SE AUTENTICADO MECANICAMENTE POR BANCO AUTORIZADO



8175000005 . 1

07453906202 . 1

31031010100 . 4

00036349607 . 6

ATENÇÃO: NÃO AMASSE, NÃO DOBRE, NÃO PERFURE



PREFEITURA MUNICIPAL DE SANTA LUZ  
PRAÇA DO TANQUE GRANDE  
13.807.870/0001-19

DOCUMENTO DE ARRECAÇÃO MUNICIPAL - DAM  
I.R.R.F - 2023



I.R.R.F

PARCELA: 1/1	Nº DAM: 363496	EXERCÍCIO 2023	DATA EMISSÃO: 24/10/2023 10:17:41	DATA VENCIMENTO: 31/10/2023
INSCRIÇÃO: 30349			(=) VALOR DEVIDO - R\$	507,45
MP2 CONSTRUCOES LTDA			(=) VALOR A PAGAR - R\$	507,45



[Voltar](#)[Imprimir](#)

## Certificado de Regularidade do FGTS - CRF

**Inscrição:** 24.597.344/0001-98  
**Razão Social:** MP2 CONSTRUCOES LTDA  
**Endereço:** AV TANCREDO NEVES 2539 SALA 913 S. SHOPPIN / CAMINHO DAS  
ARVORES / SALVADOR / BA / 41820-021

A Caixa Econômica Federal, no uso da atribuição que lhe confere o Art. 7, da Lei 8.036, de 11 de maio de 1990, certifica que, nesta data, a empresa acima identificada encontra-se em situação regular perante o Fundo de Garantia do Tempo de Serviço - FGTS.

O presente Certificado não servirá de prova contra cobrança de quaisquer débitos referentes a contribuições e/ou encargos devidos, decorrentes das obrigações com o FGTS.

**Validade:** 20/09/2023 a 19/10/2023

**Certificação Número:** 2023092007124462923620

Informação obtida em 26/09/2023 16:04:03

A utilização deste Certificado para os fins previstos em Lei esta condicionada a verificação de autenticidade no site da Caixa:  
**[www.caixa.gov.br](http://www.caixa.gov.br)**



[Voltar](#)[Imprimir](#)

## Certificado de Regularidade do FGTS - CRF

**Inscrição:** 24.597.344/0001-98  
**Razão Social:** MP2 CONSTRUCOES LTDA  
**Endereço:** AV TANCREDO NEVES 2539 SALA 913 S. SHOPPIN / CAMINHO DAS ARVORES / SALVADOR / BA / 41820-021

A Caixa Econômica Federal, no uso da atribuição que lhe confere o Art. 7, da Lei 8.036, de 11 de maio de 1990, certifica que, nesta data, a empresa acima identificada encontra-se em situação regular perante o Fundo de Garantia do Tempo de Serviço - FGTS.

O presente Certificado não servirá de prova contra cobrança de quaisquer débitos referentes a contribuições e/ou encargos devidos, decorrentes das obrigações com o FGTS.

**Validade:** 09/10/2023 a 07/11/2023

**Certificação Número:** 2023100922163247464260

Informação obtida em 18/10/2023 08:51:05

A utilização deste Certificado para os fins previstos em Lei esta condicionada a verificação de autenticidade no site da Caixa:  
**[www.caixa.gov.br](http://www.caixa.gov.br)**



## Prefeitura Municipal do Salvador - PMS

Secretaria Municipal da Fazenda - SEFAZ

Procuradoria Geral do Município de Salvador - PGMS

### **CERTIDÃO NEGATIVA DE DÉBITOS TRIBUTÁRIOS NA SEFAZ E TRIBUTÁRIOS E NÃO TRIBUTÁRIOS INSCRITOS NA DÍVIDA ATIVA DO MUNICÍPIO DE SALVADOR**

Razão Social: MP2 CONSTRUCOES LTDA  
CNPJ: 24.597.344/0001-98  
Endereço: AVENIDA TANCREDO NEVES Nº 2539 - CAMINHO DAS ARVORES,  
SALVADOR/BA - CEP: 41820021 - EDIF COND.CEO SALVADOR SHOPPING  
TORRE LONDRES SALA 913

Número da Certidão: 230555

É certificado que não constam pendências em nome do sujeito passivo acima identificado, incluindo matriz e filiais localizadas no Município.

Esta certidão se refere à situação fiscal, compreendendo créditos tributários administrados pela SEFAZ e a inscrições em Dívida Ativa junto à PGMS e abrange, inclusive, a situação cadastral do estabelecimento matriz e suas filiais ou imóvel(is) em que esteja(m) na condição de contribuinte.

Fica ressalvado o direito de o Município cobrar e inscrever em Dívida Ativa quaisquer dívidas do sujeito passivo que vierem a ser apuradas.

A aceitação desta certidão está condicionada à verificação de sua autenticidade na Internet, no endereço <https://sefaz.salvador.ba.go.br>.

Certidão emitida gratuitamente com base na Lei nº 7.186/2006 - CTRMS.

Certidão emitida às 09:38:01 horas do dia 01/08/2023.

Válida até dia 30/10/2023.

Código de controle da certidão: **F314.4877.F688.03F5.5B9E.2B72.6BF9.5B91**

Esta certidão foi emitida pela página da Secretaria Municipal da Fazenda, no endereço <http://www.sefaz.salvador.ba.gov.br>, e sua autenticidade pode ser confirmada utilizando o código de controle acima.



## Certidão Negativa de Débitos Tributários

(Emitida para os efeitos dos arts. 113 e 114 da Lei 3.956 de 11 de dezembro de 1981 - Código Tributário do Estado da Bahia)

Certidão Nº: **20234980523**

RAZÃO SOCIAL	
<b>MP2 CONSTRUCOES EIRELI</b>	
INSCRIÇÃO ESTADUAL	CNPJ
	<b>24.597.344/0001-98</b>

Fica certificado que não constam, até a presente data, pendências de responsabilidade da pessoa física ou jurídica acima identificada, relativas aos tributos administrados por esta Secretaria.

Esta certidão engloba todos os seus estabelecimentos quanto à inexistência de débitos, inclusive os inscritos na Dívida Ativa, de competência da Procuradoria Geral do Estado, ressalvado o direito da Fazenda Pública do Estado da Bahia cobrar quaisquer débitos que vierem a ser apurados posteriormente.

Emitida em 01/09/2023, conforme Portaria nº 918/99, sendo válida por 60 dias, contados a partir da data de sua emissão.

**AUTENTICIDADE DESTA DOCUMENTO PODE SER COMPROVADA NAS INSPETORIAS FAZENDÁRIA  
OU VIA INTERNET, NO ENDEREÇO <http://www.sefaz.ba.gov.br>**

Válida com a apresentação conjunta do cartão original de inscrição no CPF ou no CNPJ da  
Secretaria da Receita Federal do Ministério da Fazenda.



**MINISTÉRIO DA FAZENDA**  
**Secretaria da Receita Federal do Brasil**  
**Procuradoria-Geral da Fazenda Nacional**

**CERTIDÃO POSITIVA COM EFEITOS DE NEGATIVA DE DÉBITOS RELATIVOS AOS TRIBUTOS  
FEDERAIS E À DÍVIDA ATIVA DA UNIÃO**

**Nome: MP2 CONSTRUCOES LTDA**  
**CNPJ: 24.597.344/0001-98**

Ressalvado o direito de a Fazenda Nacional cobrar e inscrever quaisquer dívidas de responsabilidade do sujeito passivo acima identificado que vierem a ser apuradas, é certificado que:

1. constam débitos administrados pela Secretaria da Receita Federal do Brasil (RFB) com exigibilidade suspensa nos termos do art. 151 da Lei nº 5.172, de 25 de outubro de 1966 - Código Tributário Nacional (CTN), ou objeto de decisão judicial que determina sua desconsideração para fins de certificação da regularidade fiscal, ou ainda não vencidos; e
2. constam nos sistemas da Procuradoria-Geral da Fazenda Nacional (PGFN) débitos inscritos em Dívida Ativa da União (DAU) com exigibilidade suspensa nos termos do art. 151 do CTN, ou garantidos mediante bens ou direitos, ou com embargos da Fazenda Pública em processos de execução fiscal, ou objeto de decisão judicial que determina sua desconsideração para fins de certificação da regularidade fiscal.

Conforme disposto nos arts. 205 e 206 do CTN, este documento tem os mesmos efeitos da certidão negativa.

Esta certidão é válida para o estabelecimento matriz e suas filiais e, no caso de ente federativo, para todos os órgãos e fundos públicos da administração direta a ele vinculados. Refere-se à situação do sujeito passivo no âmbito da RFB e da PGFN e abrange inclusive as contribuições sociais previstas nas alíneas 'a' a 'd' do parágrafo único do art. 11 da Lei nº 8.212, de 24 de julho de 1991.

A aceitação desta certidão está condicionada à verificação de sua autenticidade na Internet, nos endereços <<http://rfb.gov.br>> ou <<http://www.pgfn.gov.br>>.

Certidão emitida gratuitamente com base na Portaria Conjunta RFB/PGFN nº 1.751, de 2/10/2014.

Emitida às 10:15:43 do dia 01/06/2023 <hora e data de Brasília>.

Válida até 28/11/2023.

Código de controle da certidão: **9BA6.59EA.5E4D.06E7**

Qualquer rasura ou emenda invalidará este documento.





PODER JUDICIÁRIO  
JUSTIÇA DO TRABALHO

## **CERTIDÃO NEGATIVA DE DÉBITOS TRABALHISTAS**

Nome: MP2 CONSTRUCOES LTDA (MATRIZ E FILIAIS)

CNPJ: 24.597.344/0001-98

Certidão nº: 53224576/2023

Expedição: 02/10/2023, às 16:12:02

Validade: 30/03/2024 - 180 (cento e oitenta) dias, contados da data de sua expedição.

Certifica-se que **MP2 CONSTRUCOES LTDA (MATRIZ E FILIAIS)**, inscrito(a) no CNPJ sob o nº **24.597.344/0001-98**, **NÃO CONSTA** como inadimplente no Banco Nacional de Devedores Trabalhistas.

Certidão emitida com base nos arts. 642-A e 883-A da Consolidação das Leis do Trabalho, acrescentados pelas Leis ns.º 12.440/2011 e 13.467/2017, e no Ato 01/2022 da CGJT, de 21 de janeiro de 2022. Os dados constantes desta Certidão são de responsabilidade dos Tribunais do Trabalho.

No caso de pessoa jurídica, a Certidão atesta a empresa em relação a todos os seus estabelecimentos, agências ou filiais.

A aceitação desta certidão condiciona-se à verificação de sua autenticidade no portal do Tribunal Superior do Trabalho na Internet (<http://www.tst.jus.br>).

Certidão emitida gratuitamente.

### **INFORMAÇÃO IMPORTANTE**

Do Banco Nacional de Devedores Trabalhistas constam os dados necessários à identificação das pessoas naturais e jurídicas inadimplentes perante a Justiça do Trabalho quanto às obrigações estabelecidas em sentença condenatória transitada em julgado ou em acordos judiciais trabalhistas, inclusive no concernente aos recolhimentos previdenciários, a honorários, a custas, a emolumentos ou a recolhimentos determinados em lei; ou decorrentes de execução de acordos firmados perante o Ministério Público do Trabalho, Comissão de Conciliação Prévia ou demais títulos que, por disposição legal, contiver força executiva.

PREFEITURA MUNICIPAL DE SANTALUZ  
RDC PRESENCIAL Nº RDC-004-2022

VALOR MEDIÇÃO 07: R\$ 42.287,52

Obra

REFORMA DA ESCOLA ADEMAR LIMA - NOVA CAMPINA

PERÍODO: 01/09/2023 a 30/09/2023

Nº OBRA: 013/2022

Bancos

B.D.I.

Encargos Sociais Não Desonerado:

SINAPI - 03/2022 - Bahia

23,54%

Horista: 114,47%

ORSE - 02/2022 - Sergipe SEINFRA - 027 - Ceará

Mensalista: 70,91%

PLANILHA DE MEDIÇÃO										MEDIÇÃO 07			ACUMULADO ATUAL			SALDO		
Item	Código	Banco	Descrição	Und	Quant.	Valor Unit	Valor Unit com BDI	Total	Peso (%)	%	QUANT.	PREÇO TOTAL	%	QUANT.	PREÇO TOTAL	%	QUANT.	PREÇO TOTAL
<b>1</b>			<b>SERVIÇOS PRELIMINARES</b>					<b>R\$ 31.339,86</b>	<b>3,98%</b>				<b>45%</b>		<b>R\$ 14.172,05</b>	<b>0,0%</b>		<b>R\$ -</b>
1.1	51	ORSE	Placa de obra em chapa aço galvanizado, instalada - Rev 02_01/2022	m²	6,00	R\$ 348,30	R\$ 430,29	R\$ 2.581,74	0,33%	0%	0,00	R\$ -	0%	6,00	R\$ 2.581,74	100,0%	0,00	R\$ -
1.2	97622	SINAPI	DEMOLIÇÃO DE ALVENARIA DE BLOCO FURADO, DE FORMA MANUAL, SEM REAPROVEITAMENTO. AF_12/2017	m³	19,49	R\$ 48,84	R\$ 60,34	R\$ 1.176,03	0,15%	0%	0,00	R\$ -	0%	19,49	R\$ 1.176,03	100,0%	0,00	R\$ -
1.3	100938	SINAPI	TRANSPORTE COM CAMINHÃO BASCULANTE DE 10 M³, EM VIA INTERNA (DENTRO DO CANTEIRO-UNIDADE: M3XXM). AF_07/2020	M3XXM	277,70	R\$ 6,41	R\$ 7,92	R\$ 2.199,38	0,28%	0%	0,00	R\$ -	30%	277,70	R\$ 2.199,38	100,0%	0,00	R\$ -
1.4	13	ORSE	Demolição de concreto manualmente	m3	1,70	R\$ 216,71	R\$ 267,72	R\$ 455,12	0,06%	0%	0,00	R\$ -	0%	1,70	R\$ 455,12	100,0%	0,00	R\$ -
1.5	16	ORSE	Demolição manual de piso cimentado sobre lastro de concreto - Rev 01	m²	214,76	R\$ 21,66	R\$ 26,76	R\$ 5.746,98	0,73%	0%	0,00	R\$ -	77%	214,76	R\$ 5.746,98	100,0%	0,00	R\$ -
1.7	97650	SINAPI	REMOÇÃO DE TRAMA DE MADEIRA PARA COBERTURA, DE FORMA MANUAL, SEM REAPROVEITAMENTO. AF_12/2017	m²	170,00	R\$ 6,54	R\$ 8,08	R\$ 1.373,60	0,17%	0%	0,00	R\$ -	0%	170,00	R\$ 1.373,60	100,0%	0,00	R\$ -
1.8	97647	SINAPI	REMOÇÃO DE TELHAS, DE FIBROCIMENTO, METÁLICA E CERÂMICA, DE FORMA MANUAL, SEM REAPROVEITAMENTO. AF_12/2017	m²	170,00	R\$ 3,04	R\$ 3,76	R\$ 639,20	0,08%	0%	0,00	R\$ -	0%	170,00	R\$ 639,20	100,0%	0,00	R\$ -
	98459	SINAPI	TAPUME COM TELHA METÁLICA. AF_05/2018	m²	99,19	R\$ 174,12	R\$ 173,08	R\$ 17.167,81	2,18%	0%	0,00	R\$ -	100%	99,19	R\$ 17.167,81	100,0%	0,00	R\$ -
<b>2</b>			<b>ADMINISTRAÇÃO LOCAL</b>					<b>R\$ 6.067,60</b>	<b>0,77%</b>				<b>100%</b>		<b>R\$ 6.067,60</b>	<b>0,0%</b>		<b>R\$ -</b>
2.1	90778	SINAPI	ENGENHEIRO CIVIL DE OBRA PLENO COM ENCARGOS COMPLEMENTARES	H	40,00	R\$ 122,79	R\$ 151,69	R\$ 6.067,60	0,77%	0%	0,00	R\$ -	75%	40,00	R\$ 6.067,60	100,0%	0,00	R\$ -
<b>3</b>			<b>SISTEMA DE VEDAÇÃO</b>					<b>R\$ 50.590,65</b>	<b>6,43%</b>				<b>82%</b>		<b>R\$ 41.697,79</b>	<b>0,0%</b>		<b>R\$ -</b>
	103334	SINAPI	ALVENARIA DE VEDAÇÃO DE BLOCOS CERÂMICOS FURADOS NA HORIZONTAL DE 14X19X19 CM (ESPESSURA 14 CM, BLOCO DEITADO) E ARGAMASSA DE ASSENTAMENTO COM PREPARO MANUAL. AF_12/2021	m²	52,13	R\$ 171,62	R\$ 170,59	R\$ 8.892,86	1,13%	0%	0,00	R\$ -	100%	52,13	R\$ 8.892,86	100,0%	0,00	R\$ -
	103357	SINAPI	ALVENARIA DE VEDAÇÃO DE BLOCOS CERÂMICOS FURADOS NA HORIZONTAL DE 9X19X29 CM (ESPESSURA 9 CM) E ARGAMASSA DE ASSENTAMENTO COM PREPARO MANUAL. AF_12/2021	m²	504,28	R\$ 50,35	R\$ 62,20	R\$ 31.366,22	3,99%	0%	0,00	R\$ -	86%	504,28	R\$ 31.366,22	100,0%	0,00	R\$ -
3.3	8637	SINAPI	pingadeira de concreto pré-moldado	m	158,63	R\$ 52,72	R\$ 65,13	R\$ 10.331,57	1,31%	0%	0,00	R\$ -	100%	158,63	R\$ 10.331,57	100,0%	0,00	R\$ -
<b>4</b>			<b>ESQUADRIAS</b>					<b>R\$ 69.798,14</b>										
4.1			<b>PORTAS</b>					<b>R\$ 27.546,80</b>	<b>3,50%</b>				<b>57%</b>		<b>R\$ 15.808,36</b>	<b>42,6%</b>		<b>R\$ 11.738,44</b>
4.1.1	100675	SINAPI	KIT DE PORTA-PRONTA DE MADEIRA EM ACABAMENTO MELAMÍNICO BRANCO, FOLHA LEVE OU MÉDIA, 90X210, EXCLUSIVE FECHADURA, FIXAÇÃO COM PREENCHIMENTO TOTAL DE ESPUMA EXPANSIVA - FORNECIMENTO E INSTALAÇÃO. AF_12/2019	UN	9,00	R\$ 805,88	R\$ 995,58	R\$ 8.960,22	1,14%	89%	8,00	R\$ 7.964,64	89%	8,00	R\$ 7.964,64	88,9%	1,00	R\$ 995,58
4.1.2	90790	SINAPI	KIT DE PORTA-PRONTA DE MADEIRA EM ACABAMENTO MELAMÍNICO BRANCO, FOLHA LEVE OU MÉDIA, 80X210CM, EXCLUSIVE FECHADURA, FIXAÇÃO COM PREENCHIMENTO PARCIAL DE ESPUMA EXPANSIVA - FORNECIMENTO E INSTALAÇÃO. AF_12/2019	UN	3,00	R\$ 726,61	R\$ 897,65	R\$ 2.692,95	0,34%	100%	3,00	R\$ 2.692,95	100%	3,00	R\$ 2.692,95	100,0%	0,00	R\$ -
4.1.3	90789	SINAPI	KIT DE PORTA-PRONTA DE MADEIRA EM ACABAMENTO MELAMÍNICO BRANCO, FOLHA LEVE OU MÉDIA, 70X210CM, EXCLUSIVE FECHADURA, FIXAÇÃO COM PREENCHIMENTO PARCIAL DE ESPUMA EXPANSIVA - FORNECIMENTO E INSTALAÇÃO. AF_12/2019	UN	7,00	R\$ 704,43	R\$ 870,25	R\$ 6.091,75	0,77%	43%	3,00	R\$ 2.610,75	43%	3,00	R\$ 2.610,75	42,9%	4,00	R\$ 3.481,00

Tony Felix Andrade  
Engenheiro Civil  
CREA-BA: 052.069.677.8

CAMILLA  
MPO  
20/09/2023



4.1.4	100702	SINAPI	m²	4,20	R\$ 456,12	R\$ 563,49	R\$ 2.266,66	0,30%	0%	0,00	R\$ -	0%	0,00	R\$ -	0,00%	4,20	R\$ 2.266,66
4.1.5	11955	ORSE	m2	1,68	R\$ 310,55	R\$ 383,65	R\$ 644,53	0,08%	0%	0,00	R\$ -	0%	0,00	R\$ -	0,00%	1,68	R\$ 644,53
4.1.7	8753	ORSE	m2	6,09	R\$ 468,52	R\$ 578,81	R\$ 3.524,95	0,45%	0%	0,00	R\$ -	0%	0,00	R\$ -	0,00%	6,09	R\$ 3.524,95
4.1.8	91306	SINAPI	UN	18,00	R\$ 146,86	R\$ 181,43	R\$ 3.265,74	0,42%	76%	14,00	R\$ 2.540,02	79%	14,00	R\$ 2.540,02	77,8%	4,00	R\$ 725,72
4.2							<b>R\$ 7.884,34</b>	<b>1,00%</b>							<b>100,0%</b>		<b>R\$ 7.884,34</b>
4.2.1	94570	SINAPI	m²	1,20	R\$ 221,14	R\$ 273,20	R\$ 327,84	0,04%	0%	0,00	R\$ -	0%	0,00	R\$ -	0,00%	1,20	R\$ 327,84
4.2.2	94569	SINAPI	m²	14,00	R\$ 436,90	R\$ 539,75	R\$ 7.556,50	0,96%	0%	0,00	R\$ -	0%	0,00	R\$ -	0,00%	14,00	R\$ 7.556,50
4.2.3							<b>R\$ 4.675,49</b>	<b>0,59%</b>							<b>0,6%</b>		<b>R\$ -</b>
4.2.3.2	93199	SINAPI	M	33,50	R\$ 33,10	R\$ 40,89	R\$ 1.369,82	0,17%	0%	0,00	R\$ -	100%	33,50	R\$ 1.369,82	100,0%	0,00	R\$ -
4.2.3.3	93190	SINAPI	M	33,50	R\$ 40,71	R\$ 50,29	R\$ 1.684,72	0,21%	0%	0,00	R\$ -	100%	33,50	R\$ 1.684,72	100,0%	0,00	R\$ -
4.2.3.4	93193	SINAPI	M	23,21	R\$ 43,38	R\$ 53,59	R\$ 1.243,82	0,16%	0%	0,00	R\$ -	100%	23,21	R\$ 1.243,82	100,0%	0,00	R\$ -
4.2.3.5	98695	SINAPI	M	4,70	R\$ 64,95	R\$ 80,24	R\$ 377,13	0,05%	0%	0,00	R\$ -	100%	4,70	R\$ 377,13	100,0%	0,00	R\$ -
4.3							<b>R\$ 29.693,51</b>	<b>3,72%</b>							<b>3,80%</b>		<b>R\$ 29.693,51</b>
4.3.1	11445	ORSE	m2	71,23	R\$ 295,45	R\$ 365,00	R\$ 2.598,95	3,30%	0%	0,00	R\$ -	0%	0,00	R\$ -	0,00%	71,23	R\$ 2.598,95
4.3.2	100745	SINAPI	m²	142,46	R\$ 20,98	R\$ 25,92	R\$ 3.692,56	0,47%	0%	0,00	R\$ -	0%	0,00	R\$ -	0,00%	142,46	R\$ 3.692,56
5							<b>R\$ 68.328,72</b>	<b>8,68%</b>							<b>12,7%</b>		<b>R\$ 8.646,73</b>
5.1	94210	SINAPI	m²	264,67	R\$ 52,81	R\$ 65,24	R\$ 17.267,87	2,19%	0%	0,00	R\$ -	100%	264,67	R\$ 17.267,87	100,0%	0,00	R\$ -
5.2	92543	SINAPI	m²	264,67	R\$ 26,65	R\$ 32,92	R\$ 8.712,94	1,11%	0%	0,00	R\$ -	100%	264,67	R\$ 8.712,94	100,0%	0,00	R\$ -
5.3	92542	SINAPI	m²	37,43	R\$ 112,83	R\$ 139,39	R\$ 5.217,37	0,66%	0%	0,00	R\$ -	100%	37,43	R\$ 5.217,37	100,0%	0,00	R\$ -
5.4	94442	SINAPI	m²	37,43	R\$ 27,27	R\$ 33,69	R\$ 1.261,02	0,16%	0%	0,00	R\$ -	100%	37,43	R\$ 1.261,02	100,0%	0,00	R\$ -
5.6	94231	SINAPI	M	126,97	R\$ 56,02	R\$ 69,21	R\$ 8.787,59	1,12%	0%	0,00	R\$ -	100%	126,97	R\$ 8.787,59	100,0%	0,00	R\$ -

5.6	8269	ORSE	Calha em chapa de aço galvanizado nº 26, desenvolvimento 86 cm (fundo=32 cm, laterais=15 cm, bordas=12cm)	m	60,43	R\$ 158,24	R\$ 195,49	R\$ 11.813,46	1,50%	0%	0,00	RS -	100%	60,43	RS 11.813,46	100,0%	0,00	RS -
5.7	96113	SINAPI	PORRO EM PLACAS DE GESSO, PARA AMBIENTES COMERCIAIS. AF_05/2017_P	m²	220,42	R\$ 35,74	R\$ 44,15	R\$ 9.731,54	1,24%	60%	150,00	RS 6.622,50	60%	150,00	RS 6.622,50	60,1%	70,42	RS 3.109,04
5.9	98546	SINAPI	IMPERMEABILIZAÇÃO DE SUPERFÍCIE COM MANTA ASFÁLTICA, UMA CAMADA, INCLUSIVE APLICAÇÃO DE PRIMER ASFÁLTICO, E=3MM. AF_06/2018	m²	26,50	R\$ 89,80	R\$ 110,94	R\$ 2.939,91	0,37%	0%	0,00	RS -	0%	0,00	RS -	0,0%	26,50	RS 2.939,91
5.11	244	ORSE	Telhamento com telha translúcida em fibra de vidro, ondulada, 2,44 x 0,50 m, esp=6mm, Fortlev ou similar	m2	27,12	R\$ 77,54	R\$ 95,79	R\$ 2.597,82	0,33%	0%	0,00	RS -	0%	0,00	RS -	0,0%	27,12	RS 2.597,82
6			<b>REVESTIMENTO</b>					<b>R\$ 79.969,85</b>	<b>10,16%</b>					<b>RS 64.411,47</b>	<b>19,5%</b>		<b>RS 15.558,38</b>	
6.1	87907	SINAPI	CHAPISCO APLICADO EM ALVENARIA (COM PRESENÇA DE VÃOS) E ESTRUTURAS DE CONCRETO DE FACHADA, COM EQUIPAMENTO DE PROJEÇÃO. ARGAMASSA TRAÇO 1:3 COM PREPARO MANUAL. AF_06/2014	m²	1.060,32	R\$ 7,98	R\$ 9,86	R\$ 10.454,76	1,33%	0%	0,00	RS -	100%	1060,32	RS 10.454,76	100,0%	0,00	RS -
6.2	87543	SINAPI	MASSA ÚNICA, PARA RECEBIMENTO DE PINTURA OU CERÂMICA, ARGAMASSA INDUSTRIALIZADA, PREPARO MECÂNICO, APLICADO COM EQUIPAMENTO DE MISTURA E PROJEÇÃO DE 1,5 M3/H EM FACES INTERNAS DE PAREDES, ESPESSURA DE 5MM, SEM EXECUÇÃO DE TALISCAS. AF_06/2014	m²	1.060,32	R\$ 23,26	R\$ 28,74	R\$ 30.473,60	3,87%	0%	0,00	RS -	100%	1060,32	RS 30.473,60	100,0%	0,00	RS -
6.3	10062	ORSE	Revestimento cerâmico para piso ou parede, 43 x 43 cm, Arielle, linha riviera, cor branca, ou similar, PEI-4, aplicado com argamassa industrializada ac-il, rejuntado, exclusive regularização de base ou emboço	m2	340,97	R\$ 40,10	R\$ 49,54	R\$ 16.891,65	2,15%	0%	0,00	RS -	100%	340,97	RS 16.891,65	100,0%	0,00	RS -
6.4	9674	ORSE	Revestimento cerâmico para piso ou parede, 34 x 46 cm, Elizabeth, linha Linho, cor Bianco Brilhante, aplicado com argamassa industrializada ac-il, rejuntado, exclusive regularização de base ou emboço	m2	126,08	R\$ 42,32	R\$ 52,28	R\$ 6.591,46	0,84%	0%	0,00	RS -	100%	126,08	RS 6.591,46	100,0%	0,00	RS -
6.5	3653	ORSE	Pastilha cerâmica esmaltada, 5 x 5 cm, marca ATLAS, série metal, - 5G8408, aplicada com argamassa industrializada ac-il, rejuntada, exclusive emboço (ou similar)	m2	123,91	R\$ 74,35	R\$ 91,85	R\$ 11.381,13	1,45%	0%	0,00	RS -	0%	0,00	RS -	0,0%	123,91	RS 11.381,13
6.6	12057	ORSE	Letra em alumínio 45 x 45cm - instalado	un	10,00	R\$ 161,44	R\$ 224,15	R\$ 2.241,50	0,28%	0%	0,00	RS -	0%	0,00	RS -	0,0%	10,00	RS 2.241,50
6.7	12055	ORSE	Letra em alumínio 25 x 25cm - instalado	un	15,00	R\$ 104,46	R\$ 129,05	R\$ 1.935,75	0,25%	0%	0,00	RS -	0%	0,00	RS -	0,0%	15,00	RS 1.935,75
7			<b>PISOS INTERNO E EXTERNO</b>					<b>R\$ 83.231,63</b>	<b>10,58%</b>					<b>RS 34.826,43</b>	<b>13,5%</b>		<b>RS 11.220,50</b>	
7.1	10170	ORSE	Piso alta resistência, cor cinza, e=10mm, aplicado com juntas, polido até o esmeril 400 e encerado, exclusive argamassa de regularização	m2	211,84	R\$ 37,80	R\$ 46,70	R\$ 9.892,93	1,26%	100%	211,84	RS 9.892,93	134%	284,59	RS 13.290,35	134,3%	-72,75	RS 3.397,43
7.2	2187	ORSE	Polimento de piso de alta resistência (existente)	m2	211,84	R\$ 14,69	R\$ 18,15	R\$ 3.844,90	0,49%	0%	0,00	RS -	62%	130,51	RS 2.368,76	61,6%	81,33	RS 1.476,14
7.9	2170	ORSE	Piso cimentado liso traço 1:5, e = 3 cm	m2	139,09	R\$ 33,44	R\$ 41,31	R\$ 5.745,81	0,73%	0%	0,00	RS -	100%	139,09	RS 5.745,81	100,0%	0,00	RS -
7.9	92393	SINAPI	EXECUÇÃO DE PAVIMENTO EM PISO INTERTRAVADO, COM BLOCO SEXTAVADO DE 25 X 25 CM, ESPESSURA 6 CM(LARANJA, AMARELO, GRAFITE, NATURA) AF_12/2015	m²	106,47	R\$ 50,65	R\$ 62,57	R\$ 6.661,83	0,85%	44%	46,47	RS 2.907,63	100%	106,47	RS 6.661,83	100,0%	0,00	RS -
7.10	10042	ORSE	Fornecimento e instalação de grama sintética 42mm, alta durabilidade, cor verde, proteção raios UV e luz solar, incluso cola, type, areia tratada, borracha e mão de obra especializada	m2	151,23	R\$ 57,57	R\$ 71,12	R\$ 10.755,48	1,37%	0%	0,00	RS -	0%	0,00	RS -	0,0%	151,23	RS 10.755,48
7.11	4112	ORSE	Grelha em barras de ferro de 1/2", cruzadas, espaçamento 5cm	M2	2,85	R\$ 677,76	R\$ 837,30	R\$ 2.386,31	0,30%	0%	0,00	RS -	0%	0,00	RS -	0,0%	2,85	RS 2.386,31
7.12	98680	SINAPI	PISO CIMENTADO, TRAÇO 1:3 (CIMENTO E AREIA), ACABAMENTO LISO, ESPESSURA 3,0 CM, PREPARO MECÂNICO DA ARGAMASSA. AF_09/2020	m²	128,00	R\$ 42,75	R\$ 52,81	R\$ 6.759,68	0,86%	0%	0,00	RS -	100%	128,00	RS 6.759,68	100,0%	0,00	RS -
9962		SINAPI	Lastro de brita graduada aplicada e=10cm	m²	253,63	R\$ 30,13	R\$ 29,94	R\$ 7.593,68	0,97%	0%	0,00	RS -	100%	253,63	RS 7.593,68	100,0%	0,00	RS -
97113		SINAPI	APLICAÇÃO DE LONA PLÁSTICA PARA EXECUÇÃO DE PAVIMENTOS DE CONCRETO. AF_04/2022	m²	253,63	R\$ 2,94	R\$ 2,92	R\$ 740,60	0,09%	0%	0,00	RS -	100%	253,63	RS 740,60	100,0%	0,00	RS -
10011		SINAPI	Fornecimento e instalação de tela aço soldada nervurada CA-60, malha 15x15cm, ferro 3.4mm, painel 2x3m, (1,00kg/m²), Malha Pop Média Gerdau ou similar	m²	253,63	R\$ 30,26	R\$ 30,08	R\$ 7.629,19	0,97%	0%	0,00	RS -	100%	253,63	RS 7.629,19	100,0%	0,00	RS -
101747		SINAPI	PISO EM CONCRETO 20 MPA PREPARO MECÂNICO, ESPESSURA 7CM. AF_09/2020	m²	253,63	R\$ 84,18	R\$ 83,67	R\$ 21.221,22	2,70%	0%	0,00	RS -	100%	253,63	RS 21.221,22	100,0%	0,00	RS -

Tony Felix Andrade  
Engenheiro Civil  
CREA-BA: 052.033.677.8

PROJETO DE EXECUÇÃO DE OBRAS  
MÓDULO DE OBRAS DE RECONSTRUÇÃO  
DE 24.581,34x12.201,00





10.6.3	102264	SINAPI	TUBO DE PVC BRANCO PARA REDE COLETORA DE ESGOTO CONDOMINIAL DE PAREDE MACIÇA, DN 100 MM, JUNTA ELÁSTICA - FORNECIMENTO E ASSENTAMENTO. AF_01/2021	M	60,00	R\$ 21,31	R\$ 26,33	R\$ 1.579,80	0,20%	0%	0,00	RS -	100%	60,00	RS 1.579,80	100,0%	0,00	RS -
10.6.4	89857	SINAPI	LUVA DE CORRER, PVC, SERIE NORMAL, ESGOTO PREDIAL, DN 100 MM, JUNTA ELÁSTICA, FORNECIDO E INSTALADO EM SUBCOLETOR AÉRBO DE ESGOTO SANITÁRIO. AF_12/2014	UN	10,00	R\$ 29,16	R\$ 36,02	R\$ 360,20	0,05%	0%	0,00	RS -	100%	10,00	RS 360,20	100,0%	0,00	RS -
10.6.5	1712	ORSE	Fossa séptica pré-moldada, tipo oms, capacidade 50 pessoas (v=3390 litros)	un	1,00	R\$ 2.320,79	R\$ 2.867,10	R\$ 2.867,10	0,36%	0%	0,00	RS -	100%	1,00	RS 2.867,10	100,0%	0,00	RS -
10.6.6	98058	SINAPI	FILTRO ANAERÓBIO CIRCULAR, EM CONCRETO PRÉ-MOLDADO, DIÂMETRO INTERNO = 1,10 M, ALTURA INTERNA = 1,50 M, VOLUME ÚTIL: 1140,4 L (PARA 5 CONTRIBUINTES). AF_12/2020	UN	1,00	R\$ 1.787,54	R\$ 2.208,33	R\$ 2.208,33	0,28%	0%	0,00	RS -	100%	1,00	RS 2.208,33	100,0%	0,00	RS -
10.6.7	98062	SINAPI	SUMIDOURO CIRCULAR, EM CONCRETO PRÉ-MOLDADO, DIÂMETRO INTERNO = 1,88 M, ALTURA INTERNA = 2,00 M, ÁREA DE INFILTRAÇÃO: 13,1 M² (PARA 5 CONTRIBUINTES). AF_12/2020	UN	1,00	R\$ 2.921,36	R\$ 3.609,05	R\$ 3.609,05	0,46%	0%	0,00	RS -	100%	1,00	RS 3.609,05	100,0%	0,00	RS -
11.6.8			ACESSÓRIOS					R\$ 13.869,34	1,76%						RS 6.801,11	51,0%		RS 7.068,23
11.6.8.	C2615	SEINFRA	TUBO PVC PARA DRENO AR CONDICIONADO	M	80,00	R\$ 5,48	R\$ 6,77	R\$ 541,60	0,07%	0%	0,00	RS -	100%	80,00	RS 541,60	100,0%	0,00	RS -
11.6.8.1	100866	SINAPI	BARRA DE APOIO RETA, EM AÇO INOX POLIDO, COMPRIMENTO 60CM, FIXADA NA PAREDE - FORNECIMENTO E INSTALAÇÃO. AF_01/2020	UN	2,00	R\$ 298,61	R\$ 368,90	R\$ 737,80	0,09%	0%	0,00	RS -	100%	2,00	RS 737,80	100,0%	0,00	RS -
11.6.8.2	100874	SINAPI	PUXADOR PARA PCD, FIXADO NA PORTA - FORNECIMENTO E INSTALAÇÃO. AF_01/2020	UN	2,00	R\$ 298,61	R\$ 368,90	R\$ 737,80	0,09%	0%	0,00	RS -	0%	0,00	RS -	0,0%	2,00	RS 737,80
11.6.8.3	7180	ORSE	Vaso sanitário convencional, adaptado p/ deficiente físico, linha popular, ravena P9, DECA ou similar, c/cx. descarga de sobrepôr AKROS ou similar, assento plástico universal branco ou similar, conjunto de fixação, tubo de ligação e engate plástico	un	1,00	R\$ 369,92	R\$ 457,00	R\$ 457,00	0,06%	0%	0,00	RS -	0%	0,00	RS -	0,0%	1,00	RS 457,00
11.6.8.5	86932	SINAPI	VASO SANITÁRIO SIFONADO COM CAIXA ACOPLADA LOUÇA BRANCA - PADRÃO MÉDIO, INCLUSO ENGATE FLEXÍVEL EM METAL CROMADO, 1/2 X 40CM - FORNECIMENTO E INSTALAÇÃO. AF_01/2020	UN	4,00	R\$ 423,31	R\$ 522,96	R\$ 2.091,84	0,27%	100%	4,00	RS 2.091,84	100%	4,00	RS 2.091,84	100,0%	0,00	RS -
11.6.8.6	100848	SINAPI	VASO SANITÁRIO INFANTIL LOUÇA BRANCA - FORNECIMENTO E INSTALAÇÃO. AF_01/2020	UN	2,00	R\$ 425,90	R\$ 526,16	R\$ 1.052,32	0,13%	100%	2,00	RS 1.052,32	100%	2,00	RS 1.052,32	100,0%	0,00	RS -
11.6.8.9	2105	ORSE	Pia de cozinha com bancada em aço inox, dim 1,60x0,60, com 01 cuba, sifão cromado, válvula cromada, torneira cromada, concretada e assentada.	un	1,00	R\$ 859,39	R\$ 1.061,69	R\$ 1.061,69	0,13%	0%	0,00	RS -	0%	0,00	RS -	0,0%	1,00	RS 1.061,69
11.6.8.10	86933	SINAPI	BANCADA DE MÁRMORE SINTÉTICO 120 X 60CM, COM CUBA INTEGRADA, INCLUSO SIFÃO TIPO GARRAFA EM PVC, VÁLVULA EM PLÁSTICO CROMADO TIPO AMERICANA E TORNEIRA CROMADA LONGA, DE PAREDE, PADRÃO POPULAR - FORNECIMENTO E INSTALAÇÃO. AF_01/2020	UN	2,00	R\$ 348,58	R\$ 430,64	R\$ 861,28	0,11%	0%	0,00	RS -	0%	0,00	RS -	0,0%	2,00	RS 861,28
11.6.8.11	102609	SINAPI	CAIXA D'ÁGUA EM POLIETILENO, 2000 LITROS - FORNECIMENTO E INSTALAÇÃO. AF_06/2021	UN	2,00	R\$ 885,26	R\$ 1.093,65	R\$ 2.187,30	0,28%	0%	0,00	RS -	100%	2,00	RS 2.187,30	100,0%	0,00	RS -
11.6.8.12	4773	ORSE	Bancada de mármore branco	m2	0,54	R\$ 285,18	R\$ 352,31	R\$ 190,25	0,02%	0%	0,00	RS -	100%	0,54	RS 190,25	100,0%	0,00	RS -
11.6.8.13	12296	ORSE	Lavatório com bancada em granito cinza andorinha, e = 2cm, dim 1,25x0,60, com 02 cubas de embutir de louça, sifão cromado, válvula cromada, torneira cromada, inclusive rodopia 10 cm, assentada	un	2,00	R\$ 1.409,62	R\$ 1.741,44	R\$ 3.482,88	0,44%	0%	0,00	RS -	0%	0,00	RS -	0,0%	2,00	RS 3.482,88
11.6.8.15	86942	SINAPI	LAVATÓRIO LOUÇA BRANCA SUSPENSO, 29,5 X 39CM OU EQUIVALENTE, PADRÃO POPULAR, INCLUSO SIFÃO TIPO GARRAFA EM PVC, VÁLVULA E ENGATE FLEXÍVEL 30CM EM PLÁSTICO E TORNEIRA CROMADA DE MESA, PADRÃO POPULAR - FORNECIMENTO E INSTALAÇÃO. AF_01/2020	UN	1,00	R\$ 215,30	R\$ 265,98	R\$ 265,98	0,03%	0%	0,00	RS -	0%	0,00	RS -	0,0%	1,00	RS 265,98

Tony Felix Andrade  
Engenheiro Civil  
CREA-BA: 052.063.877.8

Carla Regina de Azevedo  
Engenheira Civil  
CREA-BA: 052.063.877.8



11.6.8.16	100860	SINAPI	CHUVEIRO ELÉTRICO COMUM CORPO PLÁSTICO, TIPO DUCHA FORNECIMENTO E INSTALAÇÃO. AF_01/2020	UN	2,00	R\$ 81,59	R\$ 100,80	R\$ 201,60	0,03%	0%	0,00	R\$ -	0%	0,00	R\$ -	0,00%	2,00	R\$ 201,60
12			INSTALAÇÕES ELÉTRICAS					R\$ 24.774,19	3,15%						R\$ 14.399,43	41,9%		R\$ 10.374,76
12.1	91924	SINAPI	CABO DE COBRE FLEXÍVEL ISOLADO, 1,5 MM², ANTI-CHAMA 450/750 V, PARA CIRCUITOS TERMINAIS - FORNECIMENTO E INSTALAÇÃO. AF_12/2015	M	260,86	R\$ 2,72	R\$ 3,36	R\$ 876,49	0,11%	0%	0,00	R\$ -	100%	260,86	R\$ 876,49	100,0%	0,00	R\$ -
12.2	91926	SINAPI	CABO DE COBRE FLEXÍVEL ISOLADO, 2,5 MM², ANTI-CHAMA 450/750 V, PARA CIRCUITOS TERMINAIS - FORNECIMENTO E INSTALAÇÃO. AF_12/2015	M	310,00	R\$ 3,95	R\$ 4,88	R\$ 1.512,80	0,19%	0%	0,00	R\$ -	100%	310,00	R\$ 1.512,80	100,0%	0,00	R\$ -
12.3	91928	SINAPI	CABO DE COBRE FLEXÍVEL ISOLADO, 4 MM², ANTI-CHAMA 450/750 V, PARA CIRCUITOS TERMINAIS - FORNECIMENTO E INSTALAÇÃO. AF_12/2015	M	646,00	R\$ 6,45	R\$ 7,97	R\$ 5.148,62	0,65%	0%	0,00	R\$ -	100%	646,00	R\$ 5.148,62	100,0%	0,00	R\$ -
12.5	92984	SINAPI	CABO DE COBRE FLEXÍVEL ISOLADO, 25 MM², ANTI-CHAMA 0,6/1,0 KV, PARA REDE ENTERRADA DE DISTRIBUIÇÃO DE ENERGIA ELÉTRICA - FORNECIMENTO E INSTALAÇÃO. AF_12/2021	M	10,00	R\$ 26,87	R\$ 33,20	R\$ 332,00	0,04%	0%	0,00	R\$ -	100%	10,00	R\$ 332,00	100,0%	0,00	R\$ -
12.6	93653	SINAPI	DISJUNTOR MONOPOLAR TIPO DIN, CORRENTE NOMINAL DE 10A - FORNECIMENTO E INSTALAÇÃO. AF_10/2020	UN	2,00	R\$ 10,58	R\$ 13,07	R\$ 26,14	0,00%	0%	0,00	R\$ -	0%	0,00	R\$ -	0,0%	2,00	R\$ 26,14
12.7	93655	SINAPI	DISJUNTOR MONOPOLAR TIPO DIN, CORRENTE NOMINAL DE 20A - FORNECIMENTO E INSTALAÇÃO. AF_10/2020	UN	9,00	R\$ 12,21	R\$ 15,08	R\$ 135,72	0,02%	100%	9,00	R\$ 135,72	100%	9,00	R\$ 135,72	100,0%	0,00	R\$ -
12.7	93654	SINAPI	DISJUNTOR MONOPOLAR TIPO DIN, CORRENTE NOMINAL DE 16A - FORNECIMENTO E INSTALAÇÃO. AF_10/2020	UN	2,00	R\$ 11,13	R\$ 13,75	R\$ 27,50	0,00%	50%	1,00	R\$ 13,75	50%	1,00	R\$ 13,75	50,0%	1,00	R\$ 13,75
12.8	101897	SINAPI	DISJUNTOR TERMOMAGNÉTICO TRIPOLAR, CORRENTE NOMINAL DE 250A - FORNECIMENTO E INSTALAÇÃO. AF_10/2020	UN	1,00	R\$ 928,26	R\$ 1.146,77	R\$ 1.146,77	0,15%	100%	1,00	R\$ 1.146,77	100%	1,00	R\$ 1.146,77	100,0%	0,00	R\$ -
12.9	8894	ORSE	Dispositivo de proteção contra surto de tensão DPS 40kA - 175v	un	4,00	R\$ 59,96	R\$ 74,07	R\$ 296,28	0,04%	0%	0,00	R\$ -	0%	0,00	R\$ -	0,0%	4,00	R\$ 296,28
12.10	9041	ORSE	Dispositivo de proteção contra surto de tensão DPS 60kA - 275v	un	1,00	R\$ 101,81	R\$ 125,78	R\$ 125,78	0,02%	0%	0,00	R\$ -	0%	0,00	R\$ -	0,0%	1,00	R\$ 125,78
12.11	9050	ORSE	Disjuntor termomagnético monopolar 90 A, padrão NEMA (Americano - linha preta), 5KA	un	3,00	R\$ 92,56	R\$ 114,35	R\$ 343,05	0,04%	0%	0,00	R\$ -	0%	0,00	R\$ -	0,0%	3,00	R\$ 343,05
12.12	7997	ORSE	Disjuntor bipolar DR 63 A - Dispositivo residual diferencial, tipo AC, 30MA	un	1,00	R\$ 195,35	R\$ 241,34	R\$ 241,34	0,03%	0%	0,00	R\$ -	0%	0,00	R\$ -	0,0%	1,00	R\$ 241,34
12.13	12228	ORSE	Quadro de distribuição de embutir, em chapa de aço, para até 32 disjuntores, com barramento, padrão DIN, exclusive disjuntores	un	1,00	R\$ 482,87	R\$ 596,54	R\$ 596,54	0,08%	0%	0,00	R\$ -	100%	1,00	R\$ 596,54	100,0%	0,00	R\$ -
12.14	91955	SINAPI	INTERRUPTOR PARALELO (1 MÓDULO), 10A/250V, INCLUINDO SUPORTE E PLACA - FORNECIMENTO E INSTALAÇÃO. AF_12/2015	UN	5,00	R\$ 27,36	R\$ 33,80	R\$ 169,00	0,02%	0%	0,00	R\$ -	0%	0,00	R\$ -	0,0%	5,00	R\$ 169,00
12.15	91959	SINAPI	INTERRUPTOR SIMPLES (2 MÓDULOS), 10A/250V, INCLUINDO SUPORTE E PLACA - FORNECIMENTO E INSTALAÇÃO. AF_12/2015	UN	15,00	R\$ 34,75	R\$ 42,93	R\$ 643,95	0,08%	0%	0,00	R\$ -	0%	0,00	R\$ -	0,0%	15,00	R\$ 643,95
12.16	92000	SINAPI	TOMADA BAIXA DE EMBUTIR (1 MÓDULO), 2P+T 10 A, INCLUINDO SUPORTE E PLACA - FORNECIMENTO E INSTALAÇÃO. AF_12/2015	UN	23,00	R\$ 23,22	R\$ 28,69	R\$ 659,87	0,08%	0%	0,00	R\$ -	0%	0,00	R\$ -	0,0%	23,00	R\$ 659,87
12.17	91993	SINAPI	TOMADA ALTA DE EMBUTIR (1 MÓDULO), 2P+T 20 A, INCLUINDO SUPORTE E PLACA - FORNECIMENTO E INSTALAÇÃO. AF_12/2015	UN	2,00	R\$ 36,61	R\$ 45,23	R\$ 90,46	0,01%	0%	0,00	R\$ -	0%	0,00	R\$ -	0,0%	2,00	R\$ 90,46
12.19	91996	SINAPI	TOMADA MÉDIA DE EMBUTIR (1 MÓDULO), 2P+T 10 A, INCLUINDO SUPORTE E PLACA - FORNECIMENTO E INSTALAÇÃO. AF_12/2015	UN	2,00	R\$ 26,49	R\$ 32,73	R\$ 65,46	0,01%	0%	0,00	R\$ -	0%	0,00	R\$ -	0,0%	2,00	R\$ 65,46
12.20	10793	ORSE	Caixa de passagem pvc, 4" x 2", embutir, p/eletróduto - Roy 01	un	47,00	R\$ 12,54	R\$ 15,49	R\$ 728,03	0,09%	0%	0,00	R\$ -	100%	47,00	R\$ 728,03	100,0%	0,00	R\$ -
12.21	9138	ORSE	Caixa de passagem pvc 4"x4", sistema "x", com tampa	un	25,00	R\$ 21,17	R\$ 26,15	R\$ 653,75	0,08%	0%	0,00	R\$ -	100%	25,00	R\$ 653,75	100,0%	0,00	R\$ -
12.22	4527	ORSE	Quadro de medição trifásica em Noril com lente para leitura	un	1,00	R\$ 671,17	R\$ 829,16	R\$ 829,16	0,11%	100%	1,00	R\$ 829,16	100%	1,00	R\$ 829,16	100,0%	0,00	R\$ -

Tony Felix Andrade  
Engenheiro Civil  
CREA-BA: 062.000.177.8

CAVALARI & ASSOCIADOS  
ENGENHARIA DE PROJETOS  
RUA JOSÉ DE ALMEIDA, 100  
CAMPINA, 24.990-000

12.23	4879	ORSE	Bocal para lâmpada Incandescente	un	10,00	R\$ 6,78	R\$ 8,38	R\$ 83,80	0,01%	100%	10,00	R\$ 83,80	100%	10,00	R\$ 83,80	100,0%	0,00	R\$ -
12.24	12801		Lâmpada led 20 W	un	10,00	R\$ 18,36	R\$ 22,68	R\$ 226,80	0,03%	100%	10,00	R\$ 226,80	100%	10,00	R\$ 226,80	100,0%	0,00	R\$ -
12.25	13176	ORSE	Luminária sobrepor quadrada Led 24W*, 6500K G-Light ou similar	un	26,00	R\$ 90,89	R\$ 112,29	R\$ 2.919,54	0,37%	0%	0,00	R\$ -	0%	0,00	R\$ -	0,0%	26,00	R\$ 2.919,54
12.26	9891	ORSE	Luminária plafonier, sobrepor, em alumínio, com difusor em vidro, p/lâmpada eletrônica, ref. XP-338, da Xoulux ou similar, completa	un	6,00	R\$ 122,69	R\$ 151,57	R\$ 909,42	0,12%	0%	0,00	R\$ -	0%	0,00	R\$ -	0,0%	6,00	R\$ 909,42
12.27	91836	SINAPI	ELETRODUTO FLEXÍVEL CORRUGADO, PVC, DN 32 MM (1"), PARA CIRCUITOS TERMINAIS, INSTALADO EM FORRO - FORNECIMENTO E INSTALAÇÃO. AF_12/2015	M	160,00	R\$ 10,70	R\$ 13,22	R\$ 2.115,20	0,27%	0%	0,00	R\$ -	100%	160,00	R\$ 2.115,20	100,0%	0,00	R\$ -
12.28	96986	SINAPI	HASTE DE ATERRAMENTO 3/4 PARA SPDA - FORNECIMENTO E INSTALAÇÃO. AF_12/2017	UN	3,00	R\$ 135,50	R\$ 167,40	R\$ 502,20	0,06%	0%	0,00	R\$ -	0%	0,00	R\$ -	0,0%	3,00	R\$ 502,20
12.29	11364	ORSE	Poste decorativo com 02 pétalas, em aço galvanizado com difusor em vidro transparente temperado, ref. PT-301/2, da Aladin ou similar, com 3,00m, inclusive lâmpada de led 10w	un	3,00	R\$ 908,89	R\$ 1.122,84	R\$ 3.368,52	0,43%	0%	0,00	R\$ -	0%	0,00	R\$ -	0,0%	3,00	R\$ 3.368,52
13			<b>BANCOS, CANTEIROS E BRINQUEDOS</b>					<b>R\$ 7.570,33</b>	<b>0,96%</b>					<b>R\$ 2.309,19</b>	<b>69,5%</b>		<b>R\$ 5.261,14</b>	
13.1	93358	SINAPI	ESCAVAÇÃO MANUAL DE VALA COM PROFUNDIDADE MENOR OU IGUAL A 1,30 M. AF_02/2021	m³	1,26	R\$ 73,28	R\$ 90,53	R\$ 114,07	0,01%	0%	0,00	R\$ -	100%	1,26	R\$ 114,07	100,0%	0,00	R\$ -
13.2	94962	SINAPI	CONCRETO MÁGRO PARA LASTRO, TRAÇO 1:4,5:4,5 (EM MASSA SECA DE CIMENTO/ AREIA MÉDIA/ BRITA 1) - PREPARO MECÂNICO COM BETONEIRA 400 L. AF_05/2021	m³	0,13	R\$ 352,13	R\$ 435,02	R\$ 56,55	0,01%	0%	0,00	R\$ -	100%	0,13	R\$ 56,55	100,0%	0,00	R\$ -
13.3	103357	SINAPI	ALVENARIA DE VEDAÇÃO DE BLOCOS CERÂMICOS FURADOS NA HORIZONTAL DE 9X19X29 CM (ESPESURA 9 CM) E ARGAMASSA DE ASSENTAMENTO COM PREPARO MANUAL. AF_12/2021	m²	13,35	R\$ 50,35	R\$ 62,20	R\$ 830,37	0,11%	0%	0,00	R\$ -	100%	13,35	R\$ 830,37	100,0%	0,00	R\$ -
13.4	87907	SINAPI	CHAPISCO APLICADO EM ALVENARIA (COM PRESEÇA DE VÃOS) E ESTRUTURAS DE CONCRETO DE FACHADA, COM EQUIPAMENTO DE PROJEÇÃO. ARGAMASSA TRAÇO 1:3 COM PREPARO MANUAL. AF_06/2014	m²	26,69	R\$ 7,98	R\$ 9,86	R\$ 263,16	0,03%	0%	0,00	R\$ -	100%	26,69	R\$ 263,16	100,0%	0,00	R\$ -
13.5	87543	SINAPI	CHAPISCO APLICADO EM ALVENARIA (COM PRESEÇA DE VÃOS) E ESTRUTURAS DE CONCRETO DE FACHADA, COM EQUIPAMENTO DE PROJEÇÃO. ARGAMASSA TRAÇO 1:3 COM PREPARO MANUAL. AF_06/2014	m²	26,69	R\$ 23,26	R\$ 28,74	R\$ 767,07	0,10%	0%	0,00	R\$ -	100%	26,69	R\$ 767,07	100,0%	0,00	R\$ -
13.7	88489	SINAPI	APLICAÇÃO MANUAL DE PINTURA COM TINTA LÁTEX ACRÍLICA EM PAREDES, DUAS DEMÃOS. AF_06/2014	m²	26,69	R\$ 13,40	R\$ 16,55	R\$ 441,72	0,06%	0%	0,00	R\$ -	0%	0,00	R\$ -	0,0%	26,69	R\$ 441,72
13.8	3841	ORSE	Pintura de proteção sobre madeira com aplicação de 02 demãos de verniz SPARLACK CETOL Ipiranga ou similar - R1	m2	14,98	R\$ 15,68	R\$ 19,37	R\$ 290,16	0,04%	0%	0,00	R\$ -	0%	0,00	R\$ -	0,0%	14,98	R\$ 290,16
13.9	9868	ORSE	Planta - borra rei vermelha (borra coccinea red), fornecimento e plantio	un	22,00	R\$ 17,84	R\$ 22,04	R\$ 484,88	0,06%	0%	0,00	R\$ -	0%	0,00	R\$ -	0,0%	22,00	R\$ 484,88
13.10	8851	ORSE	Planta - Pata de vaca (bauhinia forticata), h=2,00m, fornecimento e plantio	un	1,00	R\$ 148,54	R\$ 183,51	R\$ 183,51	0,02%	0%	0,00	R\$ -	0%	0,00	R\$ -	0,0%	1,00	R\$ 183,51
13.11	8817	ORSE	Planta - Croton, fornecimento e plantio	un	17,00	R\$ 6,18	R\$ 7,63	R\$ 129,71	0,02%	0%	0,00	R\$ -	0%	0,00	R\$ -	0,0%	17,00	R\$ 129,71
13.12	8760	ORSE	Planta - Palmeira Areca (ate=1,60m), fornecimento e plantio	un	12,00	R\$ 125,16	R\$ 154,62	R\$ 1.855,44	0,24%	0%	0,00	R\$ -	0%	0,00	R\$ -	0,0%	12,00	R\$ 1.855,44
13.13	126	ORSE	Concreto simples fabricado na obra, fck=15 mpa, (plso em concreto)	m³	0,46	R\$ 489,14	R\$ 604,28	R\$ 277,97	0,04%	0%	0,00	R\$ -	100%	0,46	R\$ 277,97	100,0%	0,00	R\$ -
13.14	7796	ORSE	Madeiramento em massaranduba/madeira de lei, serrada 2,5cm x 10cm	m	73,50	R\$ 20,66	R\$ 25,52	R\$ 1.875,72	0,24%	0%	0,00	R\$ -	0%	0,00	R\$ -	0,0%	73,50	R\$ 1.875,72
13.15			<b>BRINQUEDOS</b>					<b>R\$ 12.159,20</b>	<b>1,55%</b>					<b>R\$ -</b>	<b>100,0%</b>		<b>R\$ 12.159,20</b>	
13.15.1	9160	ORSE	Brinquedo - Gira-gira (carrossel ø=1,70m), em tubo de ferro galvanizado de 1 1/2" e assento em chapa galvanizada ø=1/4", sergipark ou similar	un	1,00	R\$ 3.611,30	R\$ 4.461,40	R\$ 4.461,40	0,57%	0%	0,00	R\$ -	0%	0,00	R\$ -	0,0%	1,00	R\$ 4.461,40
13.15.2	13086	ORSE	Brinquedo - Gangorra Dupla, modelo M119, da Lúdico Brinquedos Inteligentes ou similar	un	1,00	R\$ 1.636,80	R\$ 2.022,10	R\$ 2.022,10	0,26%	0%	0,00	R\$ -	0%	0,00	R\$ -	0,0%	1,00	R\$ 2.022,10
13.15.3	11097	ORSE	Brinquedo - Balanço Hexagonal, modelo M-120, da Lúdico Brinquedos Inteligentes ou similar - fornecimento e montagem	un	1,00	R\$ 4.594,22	R\$ 5.675,70	R\$ 5.675,70	0,72%	0%	0,00	R\$ -	0%	0,00	R\$ -	0,0%	1,00	R\$ 5.675,70
14			<b>RESERVATÓRIO SUBTERRÂNEO</b>					<b>R\$ 21.610,46</b>	<b>2,75%</b>					<b>R\$ 21.610,46</b>	<b>0,0%</b>		<b>R\$ -</b>	
14.1		COTAÇÃO	RESERVATÓRIO EM POLICARBONATO DE 15000 LITROS	UN	1,00	R\$ 9.369,43	R\$ 11.574,99	R\$ 11.574,99	1,47%	0%	0,00	R\$ -	100%	1,00	R\$ 11.574,99	100,0%	0,00	R\$ -

Tony Felix Andrade  
Engenheiro Civil  
CREA-BA: 032.059.677.8

2024/03/28 14:58:18



14.2	89488	SINAPI	ALVENARIA DE BLOCOS DE CONCRETO ESTRUTURAL 14X19X29 CM, (ESPESSURA 14 CM) FBK = 14,0 MPA, PARA PAREDES COM ÁREA LÍQUIDA MAIOR OU IGUAL A 6M², COM VÃOS, UTILIZANDO COLHER DE PEDREIRO. AF_12/2014	m²	42,00	R\$ 109,14	R\$ 134,83	R\$ 5.662,86	0,72%	0%	0,00	R\$ -	100%	42,00	R\$ 5.662,86	100,0%	0,00	R\$ -	
14.2	9399	ORSE	Concreto simples fabricado na obra, fck=25 mpa, lançado e adensado	m³	1,23	R\$ 524,53	R\$ 648,00	R\$ 797,04	0,10%	0%	0,00	R\$ -	100%	1,23	R\$ 797,04	100,0%	0,00	R\$ -	
14.3	9904	ORSE	Laje pré-fabricada treliçada com vigota dupla para piso, intereixo 38cm, h=12cm, enchimento em bloco cerâmico h=8cm, inclusive escoramento em madeira e capeamento 4cm.	m2	12,25	R\$ 178,51	R\$ 220,53	R\$ 2.701,49	0,34%	0%	0,00	R\$ -	100%	12,25	R\$ 2.701,49	100,0%	0,00	R\$ -	
14.4	102111	SINAPI	BOMBA CENTRÍFUGA, MONOFÁSICA, 0,5 CV OU 0,49 HP, HM 6 A 20 M, Q 1,2 A 8,3 M3/H - FORNECIMENTO E INSTALAÇÃO. AF_12/2020	UN	1,00	R\$ 707,53	R\$ 874,08	R\$ 874,08	0,11%	0%	0,00	R\$ -	100%	1,00	R\$ 874,08	100,0%	0,00	R\$ -	
15			<b>SERVIÇOS FINAIS</b>					<b>R\$ 1.435,38</b>	<b>0,18%</b>						<b>R\$ -</b>	<b>100,0%</b>		<b>R\$ 1.435,38</b>	
15.1	2450	ORSE	Limpeza geral	m²	569,59	R\$ 2,04	R\$ 2,52	R\$ 1.435,38	0,18%	0%	0,00	R\$ -	0%	0,00	R\$ -	0,0%	569,59	R\$ 1.435,38	
								<b>Total Geral</b>	<b>R\$ 786.887,48</b>						<b>R\$ 41.280,38</b>		<b>R\$ 687.893,69</b>		<b>R\$ 148.094,79</b>

  
 Tony Felix Andrade  
 Engenheiro Civil  
 CREA-BA: 052.059.677.8

  
 052.059.677.8  
 052.059.677.8  
 052.059.677.8

CNPJ <b>24.597.344/0001-98</b>	Razão Social <b>MP2 CONSTRUCOES LTDA</b>		
Período de Apuração <b>Setembro/2023</b>	Data de Vencimento <b>20/10/2023</b>	Número do Documento <b>07.16.23290.2132025-8</b>	Pagar este documento até <b>20/10/2023</b>
Observações <b>Nº Recibo Declaração: 50000168924953</b>			Valor Total do Documento <b>191,60</b>

### Composição do Documento de Arrecadação

Código	Denominação	Principal	Multa	Juros	Total
0561	IRRF - RENDIMENTO DO TRABALHO ASSALARIADO	191,60			191,60
	07 IRRF - RD TRB ASSAL PAÍS/AUS NO EXT A SERV PAÍS PA:09/2023 Vencimento:20/10/2023				
	<b>Totais</b>	<b>191,60</b>			<b>191,60</b>

### Documento de Arrecadação de Receitas Federais

85880000001 6 91600385232 0 93071623290 0 21320258607 8



CNPJ: 24.597.344/0001-98  
Número: 07.16.23290.2132025-8  
Pagar até: 20/10/2023  
Valor: 191,60

Pague com o PIX



**MINISTÉRIO DA ECONOMIA**  
**SECRETARIA ESPECIAL DA RECEITA FEDERAL DO BRASIL**  
**Recibo de Entrega da Declaração de Débitos e Créditos Tributários Federais Previdenciários - DCTFWeb**

<b>CNPJ/CPF</b>	24.597.344/0001-98
<b>Nome</b>	MP2 CONSTRUCOES LTDA
<b>Período de apuração</b>	09/2023
<b>Declaração Retificadora</b>	Não
<b>Identificação da apuração de débitos</b>	57830844 / Reinf CP 22141157820 / eSocial

**Totalização dos tributos apurados no período**

<b>Tributos</b>	<b>Débitos Apurados</b>	<b>Saldo a Pagar</b>
<b>Contribuição Previdenciária Segurados</b>	R\$ 15.964,73	R\$ 0,00
<b>Contribuição Previdenciária Patronal</b>	R\$ 46.190,01	R\$ 0,00
<b>Contribuição para Outras Entidades e Fundos</b>	R\$ 11.514,72	R\$ 0,00
<b>IRRF</b>	R\$ 191,60	R\$ 191,60
<b>COFINS</b>	R\$ 0,00	R\$ 0,00
<b>PIS</b>	R\$ 0,00	R\$ 0,00
<b>CSRF</b>	R\$ 0,00	R\$ 0,00
<b>COSIRF</b>	R\$ 0,00	R\$ 0,00
<b>TOTAL</b>	R\$ 73.861,06	R\$ 191,60

O presente Recibo de Entrega da DCTFWeb contém a transcrição da Ficha Resumo da referida declaração, que constitui confissão de dívida, de forma irrevogável, das contribuições declaradas. Fica o declarante ciente de que as contribuições declaradas na DCTFWeb e não pagas serão enviadas para inscrição em Dívida Ativa da União, conforme o disposto no parágrafo 2º do artigo 5º do Decreto-Lei nº 2.124, de 13 de junho de 1984, combinado com a Portaria MF nº 118, de 28 de junho de 1984, estando o declarante sujeito ainda a: 1) inclusão no Cadastro Informativo de Créditos não Quitados do Setor Público Federal (CADIN), impedindo operações de crédito com recursos públicos, a concessão de incentivos fiscais e financeiros e a celebração de convênios e similares que envolvam desembolso de recursos públicos e respectivos aditamentos (Lei nº 10.522, de 2002); 2) encaminhamento ao Ministério Público Federal de Representação Fiscal para Fins Penais nos casos que, em tese, tenha ocorrido crime contra a ordem tributária ou contra a previdência social, por deixar de recolher, no prazo legal, valor de tributo ou de contribuição social, descontado ou cobrado, na qualidade de sujeito passivo de obrigação e que deveria recolher aos cofres públicos (Lei nº 8.137, de 1990 e Código Penal).

Sobre as contribuições não pagas ou não recolhidas nos prazos legais incidirão multa, moratória ou de ofício, conforme o caso, e juros de mora nos termos dos artigos 44 e 61 da Lei nº 9.430, de 27 de dezembro de 1996, combinado com o art. 35 e 35-A, da Lei nº 8.212, de 1991 e artigo 18 da Lei nº 10.833, de 29 de dezembro de 2003.

No caso de falta de apresentação ou de apresentação de declaração com incorreções ou omissões, o contribuinte ficará sujeito às multas previstas no artigo 32-A da Lei nº 8.212, de 24 de julho de 1991.

Não surtirão efeitos as solicitações de retificação de informações prestadas na DCTFWeb que tiverem por objeto excluir ou reduzir: débitos relativos a contribuições, cujos valores já tenham sido enviados para inscrição em Dívida Ativa da União, sejam eles saldos a pagar ou valores apurados em procedimento de auditoria interna; débitos de contribuições em relação as quais o sujeito passivo tenha sido objeto de procedimento fiscal e/ou nos casos em que a apresentação da declaração ocorra após o prazo decadencial.

**Dados do Representante da Pessoa Jurídica**

<b>Nome</b>	PATRICIA DE CARVALHO MENDES
<b>CPF</b>	904.030.025-91
<b>Telefone</b>	-

**Recibo de Entrega da DCTFWeb**

<b>DCTFWeb recebida via Internet pelo Agente Receptor SERPRO em</b>	10/10/2023 15:30:21
<b>Nº do recibo de entrega</b>	0000050000168924953





## Protocolo de Envio de Arquivos

Prezado cliente,

Seus arquivos foram armazenados na Caixa Econômica Federal em 02/10/2023 15:13:47.

Este protocolo é sua garantia de que o arquivo foi devidamente recebido e armazenado para processamento pela Caixa Econômica Federal. Havendo ocorrências impeditivas no processamento do arquivo será enviada uma nota explicativa para a sua caixa postal no Conectividade Social contendo a(s) ocorrência(s) encontrada(s) e as ações necessárias para a solução.

Informações Complementares:

O número de protocolo do arquivo BtLejXe7sIR00005.SFP é:

5bd56796-feae-4b40-8fdc-555f321ff25a

Transmissor: VISUAL ASSESSORIA CONTABIL E EMPRESARIAL LTDA:07919197000106

Inscrição do Transmissor: 07919197000106

Responsável: VISUAL ASSESSORIA CONTABIL E E

Inscrição do Responsável: 26925381883

Competência: 09/2023

NRA: BtLejXe7sIR00005

Base de Processamento: Salvador / BA

Código de Recolhimento: 155

Contato: GUSTAVO BORTOLETTO

Telefone: 001934710670

COMPROVANTE DE DECLARAÇÃO DAS CONTRIBUIÇÕES A RECOLHER À PREVIDÊNCIA SOCIAL E A OUTRAS ENTIDADES E FUNDOS POR FPAS  
TOMADOR

EMPRESA: MP2 CONSTRUCOES LTDA  
 COMP: 09/2023 COD REC: 155 COD GPS: 2208 FPAS: 507 OUTRAS ENT: 0079 SIMPLES: 1 ALIQ RAT: 3,0  
 TOMADOR/OBRA: SHOPPING SANTA LUZ N° CONTROLE: I8sPnRkWtY90000-6  
 LOGRADOURO: AVENIDA TANCREDO NEVES 2539 CEO SALVADOR SHOPPING BAIRRO: CAMINHO DAS ARVORES CNAE PREPONDERANTE: 4120400  
 CIDADE: SALVADOR UF: BA CEP: 41820-021 TELEFONE: 0071-98785510 CNAE: 4120400  
 APURAÇÃO DO VALOR A RECOLHER: 507 620 744 779 TOTAL

	507	620	744	779	TOTAL
SEGURADO					
Empregados/Avulsos	568,65	0,00	0,00	0,00	568,65
Contribuintes Individuais	0,00	0,00	0,00	0,00	0,00
EMPRESA					
Empregados/Avulsos	1.512,32	0,00	0,00	0,00	1.512,32
Contribuintes Individuais	0,00	0,00	0,00	0,00	0,00
RAT	226,84	0,00	0,00	0,00	226,84
RAT - Agentes Nocivos	0,00	0,00	0,00	0,00	0,00
Valores Pagos a Cooperativas	0,00	0,00	0,00	0,00	0,00
Adicional Cooperativas	0,00	0,00	0,00	0,00	0,00
Comercialização Produção	0,00	0,00	0,00	0,00	0,00
Evento Desportivo/Patrocínio	0,00	0,00	0,00	0,00	0,00
RECOLHIMENTO COMP ANT - VALOR INSS	0,00	0,00	0,00	0,00	0,00
(-) Retenção Lei 9.711/98	0,00	0,00	0,00	0,00	0,00
(-) Sal. Família/Sal. Maternidade	155,54	0,00	0,00	0,00	155,54
(-) Compensação	0,00	0,00	0,00	0,00	0,00
VALOR A RECOLHER - PREVIDÊNCIA SOCIAL	2.152,27	0,00	0,00	0,00	2.152,27
OUTRAS ENTIDADES	438,57	0,00	0,00	0,00	438,57
RECOLH COMP ANT - VALOR OUT ENTID	0,00	0,00	0,00	0,00	0,00
VALOR A RECOLHER - OUTRAS ENTIDADES	438,57	0,00	0,00	0,00	438,57
TOTAL A RECOLHER	2.590,84	0,00	0,00	0,00	2.590,84

(\* ) Os valores de retenção, salário-família/salário-maternidade e compensação demonstrados são os efetivamente abatidos.

A DECLARAÇÃO DE DADOS CONSTANTES DESTA GFIP E DO ARQUIVO SEFIP CORRESPONDENTE A CONTRIBUIÇÃO PREVIDENCIÁRIA, EQUIVALE A CONFISSÃO DE DÍVIDA DOS VALORES DELA DECORRENTES E CONSTITUI(EM) CRÉDITO(S) PASSÍVEL(IS) DE INSCRIÇÃO EM DÍVIDA ATIVA, NA AUSÊNCIA DO OPORTUNO RECOLHIMENTO OU PARCELAMENTO, E CONSEQUENTE EXECUÇÃO JUDICIAL NOS TERMOS DA LEI Nº 6.830/80.

O EMPREGADOR/CONTRIBUINTE, RENUNCIANDO EXPRESSAMENTE A QUALQUER CONTESTAÇÃO QUANTO AO VALOR E PROCEDÊNCIA DESTA DECLARAÇÃO/DÍVIDA, ASSUME INTEGRAL RESPONSABILIDADE PELA EXATIDÃO DO MONTANTE DECLARADO E CONFESSADO, FICANDO, ENTRETANTO, RESSALVADO A SECRETARIA DA RECEITA FEDERAL DO BRASIL O DIREITO DE APURAR, A QUALQUER TEMPO, A EXISTÊNCIA DE OUTRAS IMPORTANCIAS DEVIDAS NÃO INCLUÍDAS NESTE INSTRUMENTO, AINDA QUE RELATIVAS AO MESMO PERÍODO.

O EMPREGADOR/CONTRIBUINTE RECONHECE QUE A PRESENTE CONFISSÃO DE DÍVIDA NÃO OBRIGA A SECRETARIA DA RECEITA FEDERAL DO BRASIL A EXPEDIR DOCUMENTO COMPROBATÓRIO DA INEXISTÊNCIA DE DÉBITO, SALVO SE SEU CRÉDITO FOR GARANTIDO NA FORMA DOS ARTS. 258 E 259 DO REGULAMENTO DA PREVIDÊNCIA SOCIAL, APROVADO PELO DECRETO 3.048, DE 12/05/1999, E ALTERAÇÕES POSTERIORES.



FGTS - FUNDO DE GARANTIA DO TEMPO DE SERVIÇO

DATA: 02/10/2023

GFIP - SEFIP 8.40 (17/10/2022)

HORA: 15:04:55

PÁG : 001/001

RELATÓRIO ANALÍTICO DA GRF

-----  
EMPRESA: MP2 CONSTRUCOES LTDA

COMPETÊNCIA: 09/2023

CÓD REC: 155

FPAS: 507

INSCRIÇÃO: 24.597.344/0001-98

SIMPLES: 1  
-----

FGTS - 8%

QTDE TRABALHADORES

9

REMUNERAÇÃO

11.191,41

DEPÓSITO

895,31

ENCARGOS FGTS

0,00

CONTRIB SOCIAL

0,00

ENCARGOS CONTRIB SOC

0,00

TOTAL A RECOLHER

895,31  
-----

VALIDADE DO CÁLCULO: até 07/10/2023

**RELATÓRIO PARA SIMPLES CONFERÊNCIA, NÃO É VÁLIDO PARA QUITAÇÃO.**

A(S) GRF(S), PARA FINS DE QUITAÇÃO, SERÁ(ÃO) IMPRESSA(S) SOMENTE APÓS TRANSMISSÃO DO ARQUIVO VALIDADO PELO CONECTIVIDADE SOCIAL.

RELATÓRIO ANALÍTICO DE GPS

COMPETÊNCIA: 09/2023

EMPRESA			INSCRIÇÃO	OUTRAS ENTIDADES		COD PAGTO	FPAS	
VALORES: SEGURADOS	EMPRESA	OUTRAS ENT	DED FPAS	VALOR DA	RETENÇÃO	JUROS/MULTA	TOTAL	REEMBOLSO
MP2 CONSTRUCOES LTDA			900045580171			0079	2216	507
0,00	0,00	210,52	0,00	0,00	0,00	0,00	210,52	0,00
OBSERVAÇÃO : CONSTRUTORA : MP2 CONSTRUCOES LTDA - 24.597.344/0001-98 VALOR COMPENSADO: R\$ 1.125,16 - 05/2021 A 05/2021								
MP2 CONSTRUCOES LTDA			900162765275			0079	2208	507
568,65	1.739,16	438,57	155,54	0,00	0,00	0,00	2.590,84	0,00
OBSERVAÇÃO : CONSTRUTORA : MP2 CONSTRUCOES LTDA - 24.597.344/0001-98								

COMPROVANTE DE DECLARAÇÃO DAS CONTRIBUIÇÕES A RECOLHER À PREVIDÊNCIA SOCIAL E A OUTRAS ENTIDADES E FUNDOS POR FPAS  
TOMADOR

EMPRESA: MP2 CONSTRUCOES LTDA  
 COMP: 09/2023 COD REC: 155 COD GPS: 2216 FPAS: 507 OUTRAS ENT: 0079 SIMPLES: 1 ALIQ RAT: 3,0 FAP: 1,00 RAT AJUSTADO: 3,00  
 TOMADOR/OBRA: TERMINAL MARITIMO DE CABOTO MUNICIPIO DE N° CONTROLE: MuzJgRU028x0000-2 INSCRIÇÃO: 900045580171  
 LOGRADOURO: AVENIDA TANCREDO NEVES 2539 CEO SALVADOR SHOPPING BAIRRO: CAMINHO DAS ARVORES CNAE PREPONDERANTE: 4120400  
 CIDADE: SALVADOR UF: BA CEP: 41820-021 TELEFONE: 0071-98785510 CNAE: 4120400

---

APURAÇÃO DO VALOR A RECOLHER:	507	620	744	779	TOTAL
-------------------------------	-----	-----	-----	-----	-------

SEGURADO

Empregados/Avulsos	290,31	0,00	0,00	0,00	290,31
Contribuintes Individuais	0,00	0,00	0,00	0,00	0,00
EMPRESA					
Empregados/Avulsos	725,96	0,00	0,00	0,00	725,96
Contribuintes Individuais	0,00	0,00	0,00	0,00	0,00
RAT	108,89	0,00	0,00	0,00	108,89
RAT - Agentes Nocivos	0,00	0,00	0,00	0,00	0,00
Valores Pagos a Cooperativas	0,00	0,00	0,00	0,00	0,00
Adicional Cooperativas	0,00	0,00	0,00	0,00	0,00
Comercialização Produção	0,00	0,00	0,00	0,00	0,00
Evento Desportivo/Patrocinio	0,00	0,00	0,00	0,00	0,00
RECOLHIMENTO COMP ANT - VALOR INSS	0,00	0,00	0,00	0,00	0,00
(-) Retenção Lei 9.711/98	0,00	0,00	0,00	0,00	0,00
(-) Sal. Família/Sal. Maternidade	0,00	0,00	0,00	0,00	0,00
(-) Compensação	1.125,16	0,00	0,00	0,00	1.125,16
VALOR A RECOLHER - PREVIDÊNCIA SOCIAL	0,00	0,00	0,00	0,00	0,00
OUTRAS ENTIDADES	210,52	0,00	0,00	0,00	210,52
RECOLH COMP ANT - VALOR OUT ENTID	0,00	0,00	0,00	0,00	0,00
VALOR A RECOLHER - OUTRAS ENTIDADES	210,52	0,00	0,00	0,00	210,52
TOTAL A RECOLHER	210,52	0,00	0,00	0,00	210,52

(\* ) Os valores de retenção, salário-família/salário-maternidade e compensação demonstrados são os efetivamente abatidos.

A DECLARAÇÃO DE DADOS CONSTANTES DESTA GFIP E DO ARQUIVO SEFIP CORRESPONDENTE A CONTRIBUIÇÃO PREVIDENCIÁRIA, EQUIVALE A CONFISSÃO DE DÍVIDA DOS VALORES DELA DECORRENTES E CONSTITUI(EM) CRÉDITO(S) PASSÍVEL(IS) DE INSCRIÇÃO EM DÍVIDA ATIVA, NA AUSÊNCIA DO OPORTUNO RECOLHIMENTO OU PARCELAMENTO, E CONSEQUENTE EXECUÇÃO JUDICIAL NOS TERMOS DA LEI No 6.830/80.

O EMPREGADOR/CONTRIBUINTE, RENUNCIANDO EXPRESSAMENTE A QUALQUER CONTESTAÇÃO QUANTO AO VALOR E PROCEDÊNCIA DESTA DECLARAÇÃO/DÍVIDA, ASSUME INTEGRAL RESPONSABILIDADE PELA EXATIDÃO DO MONTANTE DECLARADO E CONFESSADO, FICANDO, ENTRETANTO, RESSALVADO A SECRETARIA DA RECEITA FEDERAL DO BRASIL O DIREITO DE APURAR, A QUALQUER TEMPO, A EXISTÊNCIA DE OUTRAS IMPORTANCIAS DEVIDAS NÃO INCLUÍDAS NESTE INSTRUMENTO, AINDA QUE RELATIVAS AO MESMO PERÍODO.

O EMPREGADOR/CONTRIBUINTE RECONHECE QUE A PRESENTE CONFISSÃO DE DÍVIDA NÃO OBRIGA A SECRETARIA DA RECEITA FEDERAL DO BRASIL A EXPEDIR DOCUMENTO COMPROBATÓRIO DA INEXISTÊNCIA DE DÉBITO, SALVO SE SEU CRÉDITO FOR GARANTIDO NA FORMA DOS ARTS. 258 E 259 DO REGULAMENTO DA PREVIDÊNCIA SOCIAL, APROVADO PELO DECRETO 3.048, DE 12/05/1999, E ALTERAÇÕES POSTERIORES.



MINISTÉRIO DA FAZENDA - MF  
SECRETARIA DA RECEITA FEDERAL DO BRASIL - RFB  
GFIP - SEFIP 8.40 TABELAS 44.0 (25/01/2022)

DATA: 02/10/2023  
HORA: 15:04:55  
PÁG : 001/001

RELATÓRIO DE COMPENSAÇÕES

COMPETÊNCIA: 09/2023

CÓDIGO DE RECOLHIMENTO: 155

---

EMPRESA: MP2 CONSTRUCOES LTDA INSCRIÇÃO: 24.597.344/0001-98

---

TOMADOR/OBRA: TERMINAL MARITIMO DE CABOTO MUNICIPIO DE INSCRIÇÃO: 900045580171

---

FPAS	VALOR SOLICITADO	VALOR COMPENSADO	VALOR NÃO COMPENSADO
507	59.043,32	1.125,16	57.918,16

VALOR EXCEDENTE AO LIMITE DOS 30% (SOMATÓRIO DE TODOS OS FPAS): 787,62

RELAÇÃO DE TOMADOR/OBRA - RET

858800000083 953101802313 007681200828 459734400018

EMPRESA:MP2 CONSTRUCOES LTDA INSCRIÇÃO: 24.597.344/0001-98 N° ARQUIVO: BtLejXe7sIR0000-5  
FPAS: 507 OUTRAS ENTIDADES: 0079 SIMPLES: 1 ALIQ RAT: 3,0 FAP: 1,00 RAT AJUSTADO: 3,00 COD REC: 155 COMP: 09/2023  
N° CONTROLE: PjMCiFUeMfr0000-4

TOMADOR/OBRA : TERMINAL MARITIMO DE CABOTO MUNICIPIO INSCRIÇÃO: 900045580171 N° CONTROLE: MuzJgRU028x0000-2  
LOGRADOURO BAIRRO CIDADE CEP UF  
DOUTOR CELINO GOMES DA SILVA OURO NEGRO CANDEIAS 43805190 BA

MODALIDADE : "Branco"-Recolhimento ao FGTS e Declaração à Previdência

VALORES PREVIDÊNCIA		VALORES FGTS - 8%	
REM SEM 13° SALÁRIO	3.629,80	REM SEM 13° SALÁRIO	3.629,80
REM BASE CALC 13° SAL	0,00	REM 13° SALÁRIO	0,00
		DEPÓSITO	290,38
		ENCARGOS FGTS	0,00
		CONTRIB SOCIAL	0,00
		ENCARGOS CONTRIB SOC	0,00
TOTAL TRABALHADORES	2	TOTAL TRABALHADORES	2

TOTAIS DO TOMADOR

VALORES PREVIDÊNCIA		VALORES FGTS - 8%	
REM SEM 13° SALÁRIO	3.629,80	REM SEM 13° SALÁRIO	3.629,80
REM BASE CALC 13° SAL	0,00	REM 13° SALÁRIO	0,00
CONTR SEGURADOS DEVIDA	290,31	DEPÓSITO	290,38
VAL DEVIDO PREV SOC	210,52	ENCARGOS FGTS	0,00
		CONTRIB SOCIAL	0,00
		ENCARGOS CONTRIB SOC	0,00
TOTAL TRABALHADORES	2	TOTAL TRABALHADORES	2

RELAÇÃO DE TOMADOR/OBRA - RET

858800000083 953101802313 007681200828 459734400018

EMPRESA:MP2 CONSTRUCOES LTDA INSCRIÇÃO: 24.597.344/0001-98 N° ARQUIVO: BtLejXe7sIR0000-5  
FPAS: 507 OUTRAS ENTIDADES: 0079 SIMPLES: 1 ALIQ RAT: 3,0 FAP: 1,00 RAT AJUSTADO: 3,00 COD REC: 155 COMP: 09/2023  
N° CONTROLE: PjMCiFUeMfr0000-4

TOMADOR/OBRA : SHOPPING SANTA LUZ INSCRIÇÃO: 900162765275 N° CONTROLE: I8sPnRkWtY90000-6  
LOGRADOURO BAIRRO CIDADE CEP UF  
SANTA LUZ CENTRO SANTALUZ 48880000 BA

MODALIDADE : "Branco"-Recolhimento ao FGTS e Declaração à Previdência

VALORES PREVIDÊNCIA		VALORES FGTS - 8%	
REM SEM 13° SALÁRIO	7.561,61	REM SEM 13° SALÁRIO	7.561,61
REM BASE CALC 13° SAL	0,00	REM 13° SALÁRIO	0,00
		DEPÓSITO	604,93
		ENCARGOS FGTS	0,00
		CONTRIB SOCIAL	0,00
		ENCARGOS CONTRIB SOC	0,00
TOTAL TRABALHADORES	7	TOTAL TRABALHADORES	7

TOTAIS DO TOMADOR

VALORES PREVIDÊNCIA		VALORES FGTS - 8%	
REM SEM 13° SALÁRIO	7.561,61	REM SEM 13° SALÁRIO	7.561,61
REM BASE CALC 13° SAL	0,00	REM 13° SALÁRIO	0,00
CONTR SEGURADOS DEVIDA	568,65	DEPÓSITO	604,93
VAL DEVIDO PREV SOC	2.590,84	ENCARGOS FGTS	0,00
		CONTRIB SOCIAL	0,00
		ENCARGOS CONTRIB SOC	0,00
TOTAL TRABALHADORES	7	TOTAL TRABALHADORES	7



RESUMO - RELAÇÃO DE TOMADOR/OBRA - RET

858800000083 953101802313 007681200828 459734400018

EMPRESA: MP2 CONSTRUCOES LTDA  
FPAS: 507 OUTRAS ENTIDADES: 0079

INSCRIÇÃO: 24.597.344/0001-98

Nº ARQUIVO: BtLejXe7sIR0000-5

Nº CONTROLE: PjMCiFUeMfr0000-4

SIMPLES: 1 ALIQ RAT: 3,0 FAP: 1,00 RAT AJUSTADO: 3,00 COD REC: 155 COMP: 09/2023

TOTAIS DA EMPRESA

VALORES PREVIDÊNCIA		VALORES FGTS - 8%	
REM SEM 13º SALÁRIO	11.191,41	REM SEM 13º SALÁRIO	11.191,41
REM BASE CALC 13º SAL	0,00	REM 13º SALÁRIO	0,00
CONTR SEGURADOS DEVIDA	858,96	DEPÓSITO	895,31
VAL DEVIDO PREV SOC	2.801,36	ENCARGOS FGTS	0,00
		CONTRIB SOCIAL	0,00
		ENCARGOS CONTRIB SOC	0,00
TOTAL TRABALHADORES	9	TOTAL TRABALHADORES	9
		TOTAL A RECOLHER	895,31

RELAÇÃO DOS TRABALHADORES CONSTANTES NO ARQUIVO SEFIP  
 MODALIDADE : "BRANCO"-RECOLHIMENTO AO FGTS E DECLARAÇÃO À PREVIDÊNCIA

858800000083 953101802313 007681200828 459734400018

EMPRESA:MP2 CONSTRUCOES LTDA  
 COMP: 09/2023 COD REC:155 COD GPS: 2216 FPAS: 507 OUTRAS ENT: 0079 SIMPLES: 1 RAT: 3,0 INSCRIÇÃO: 24.597.344/0001-98  
 TOMADOR/OBRA: TERMINAL MARITIMO DE CABOTO MUNICIPIO DE FAP: 1,00 RAT AJUSTADO: 3,00  
 INSCRIÇÃO: 900045580171

NOME TRABALHADOR	REM SEM 13° SAL	REM 13°SAL	PIS/PASEP/CI BASE CÁL 13°SAL PREV SOC BASE CÁL PREV SOCIAL	CONTRIB SEG DEVIDA	ADMISSÃO CAT	OCOR	DATA/COD MOVIMENTAÇÃO	DEPÓSITO	CBO JAM
ELISEU PEREIRA COSTA			124.80425.44-6		16/03/2022	01			07170
	1.400,22	0,00		0,00				112,02	0,00
GEOVANE DOS SANTOS PINTO			200.52036.03-5		08/12/2020	01			07155
	2.229,58	0,00		0,00				178,36	0,00

TOTAIS DA EMPRESA/TOMADOR  
 3.629,80 0,00 0,00 290,31 290,38 0,00

RELAÇÃO DOS TRABALHADORES CONSTANTES NO ARQUIVO SEFIP  
RESUMO DO FECHAMENTO - TOMADOR DE SERVIÇOS/OBRA

MODALIDADE : "BRANCO"-RECOLHIMENTO AO FGTS E DECLARAÇÃO À PREVIDÊNCIA

858800000083 953101802313 007681200828 459734400018

EMPRESA: MP2 CONSTRUCOES LTDA  
COMP: 09/2023 COD REC:155 COD GPS: 2216 FPAS: 507 OUTRAS ENT: 0079 SIMPLES: 1 RAT: 3,0  
TOMADOR/OBRA: TERMINAL MARITIMO DE CABOTO MUNICIPIO DE N° DE CONTROLE: MuzJgRU028x0000-2  
LOGRADOURO: AVENIDA TANCREDO NEVES 2539 CEO SALVADOR SHOPPING BAIRRO: CAMINHO DAS ARVORES  
CIDADE: SALVADOR UF: BA CEP: 41820-021

N° ARQUIVO: BtLejXe7sIR0000-5  
INSCRIÇÃO: 24.597.344/0001-98  
FAP: 1,00 RAT AJUSTADO: 3,00  
INSCRIÇÃO: 900045580171

CNAE PREPONDERANTE 4120400  
CNAE: 4120400

CAT	QUANT	REMUNERAÇÃO SEM 13°	REMUNERAÇÃO 13°	BASE CÁL PREV SOC	BASE CÁL 13° PREV SOC
01	2	3.629,80	0,00	3.629,80	0,00
TOTAIS:	2	3.629,80	0,00	3.629,80	0,00



RESUMO DAS INFORMAÇÕES À PREVIDÊNCIA SOCIAL CONSTANTES NO ARQUIVO SEFIP  
 TOMADOR DE SERVIÇOS/OBRA

EMPRESA: MP2 CONSTRUÇOES LTDA N° ARQUIVO: BtLejXe7sIR0000-5  
 COMP: 09/2023 COD REC:155 COD GPS: 2216 FPAS: 507 OUTRAS ENT: 0079 SIMPLES: 1 RAT: 3,0 INSCRIÇÃO: 24.597.344/0001-98  
 TOMADOR/OBRA: TERMINAL MARITIMO DE CABOTO MUNICIPIO DE N° DE CONTROLE: MuzJgRU028x0000-2 FAP: 1,00 RAT AJUSTADO: 3,00  
 INSCRIÇÃO: 900045580171

LOGRADOURO: AVENIDA TANCREDO NEVES 2539 CEO SALVADOR SHOPPING BAIRRO: CAMINHO DAS ARVORES CNAE PREPONDERANTE 4120400  
 CIDADE: SALVADOR UF: BA CEP: 41820-021 TELEFONE: 0071 9878 5510 CNAE: 4120400

VALOR DEV PREV SOC CALCULADO SEFIP:	210,52	CONTRIB SEGURADOS - DEVIDA:	290,31
SALÁRIO FAMÍLIA:	0,00	RECEITA EVENTO DESP/PATROCÍNIO:	0,00
SALÁRIO MATERNIDADE:	0,00	PERC DE ISENÇÃO DE FILANTROPIA:	0,00
VALORES PAGOS COOP TRABALHO - SEM ADICIONAL:	0,00	13° SALÁRIO MATERNIDADE:	0,00
VALORES PAGOS COOP TRABALHO - ADIC. 15 ANOS:	0,00	COM PRODUÇÃO PJ:	0,00
VALORES PAGOS COOP TRABALHO - ADIC. 20 ANOS:	0,00	COM PRODUÇÃO PF:	0,00
VALORES PAGOS COOP TRABALHO - ADIC. 25 ANOS:	0,00	VALOR DAS FATURAS EMITIDAS PARA O TOMADOR:	0,00

COMPENSAÇÃO		05/2021 PERÍODO FINAL:	05/2021 VALOR SOLICITADO:	59.043,32
PERÍODO INICIAL:	1.125,16	VALOR A COMPENSAR:	57.918,16	VALOR EXCEDENTE AO LIMITE DOS 30%: 787,62

RETENÇÃO (LEI 9.711/98)	0,00	VALOR ABATIDO PELO SEFIP:	0,00	VALOR A COMPENSAR/RESTITUIR:	0,00
-------------------------	------	---------------------------	------	------------------------------	------

BASE DE CÁLCULO APOSENTADORIA ESPECIAL/OCORRÊNCIA					
15 ANOS:	0,00	20 ANOS:	0,00	25 ANOS:	0,00
QUANTIDADE:	0	QUANTIDADE:	0	QUANTIDADE:	0

QUANTIDADE DE MOVIMENTAÇÕES / CÓDIGOS

H :	0	I1:	0	I2:	0	I3:	0	I4:	0	I5:	0	J :	0	K :	0	L :	0	M :	0
N1:	0	N2:	0	N3:	0	O1:	0	O2:	0	O3:	0	P1:	0	P2:	0	P3:	0	Q1:	0
Q2:	0	Q3:	0	Q4:	0	Q5:	0	Q6:	0	Q7:	0	R :	0	R1:	0	S2:	0	S3:	0
T1:	0	T2:	0	U1:	0	U2:	0	U3:	0	V3:	0	W :	0	X :	0	X1:	0	Y :	0
Z1:	0	Z2:	0	Z3:	0	Z4:	0	Z5:	0	Z6:	0	Z6:	0						

RELAÇÃO DOS TRABALHADORES CONSTANTES NO ARQUIVO SEFIP  
 MODALIDADE : "BRANCO"-RECOLHIMENTO AO FGTS E DECLARAÇÃO À PREVIDÊNCIA

858800000083 953101802313 007681200828 459734400018

EMPRESA: MP2 CONSTRUÇOES LTDA  
 COMP: 09/2023 COD REC:155 COD GPS: 2208 FPAS: 507 OUTRAS ENT: 0079 SIMPLES: 1 RAT: 3,0  
 TOMADOR/OBRA: SHOPPING SANTA LUZ

INSCRIÇÃO: 24.597.344/0001-98  
 FAP: 1,00 RAT AJUSTADO: 3,00  
 INSCRIÇÃO: 900162/65275

NOME TRABALHADOR	REM SEM 13° SAL	REM 13°SAL	PIS/PASEP/CI BASE CÁL 13°SAL PREV SOC BASE CÁL PREV SOCIAL	ADMISSÃO	CAT	OCOR	DATA/COD MOVIMENTAÇÃO	DEPÓSITO	CBO JAM
CARLOS VINICIUS DE JESUS SAMPAIO			162.76497.35-6	13/09/2023	01				07170
755,36	0,00		0,00	56,65			60,42		0,00
DOMINGOS FEITOSA DOS SANTOS			125.33468.86-1	13/09/2023	01				07152
1.263,43	0,00		0,00	95,52			101,08		0,00
DONATO BRITO ARAUJO JUNIOR			160.15112.32-9	04/09/2023	01				07170
1.155,25	0,00		0,00	86,64			92,43		0,00
ELSON SILVA DE CARVALHO			200.10928.97-3	04/09/2023	01				07170
1.213,53	0,00		0,00	91,03			97,08		0,00
JOSENI ANUNCIACAO MONTEIRO			162.01080.59-8	04/09/2023	01				07170
1.155,25	0,00		0,00	86,64			92,43		0,00
LUCIANO SANTANA BARRETO			203.16822.38-2	13/09/2023	01				07152
1.263,43	0,00		0,00	95,52			101,07		0,00
MAICON SANTANA LIMA			164.39481.00-3	13/09/2023	01				07170
755,36	0,00		0,00	56,65			60,42		0,00

TOTAIS DA EMPRESA/TOMADOR  
 7.561,61 0,00 0,00 568,65 604,93 0,00

RELAÇÃO DOS TRABALHADORES CONSTANTES NO ARQUIVO SEFIP  
RESUMO DO FECHAMENTO - TOMADOR DE SERVIÇOS/OBRA  
MODALIDADE : "BRANCO"-RECOLHIMENTO AO FGTS E DECLARAÇÃO À PREVIDÊNCIA

858800000083 953101802313 007681200828 459734400018

EMPRESA: MP2 CONSTRUCOES LTDA  
COMP: 09/2023 COD REC:155 COD GPS: 2208 FPAS: 507 OUTRAS ENT: 0079 SIMPLES: 1 RAT: 3,0  
TOMADOR/OBRA: SHOPPING SANTA LUZ N° DE CONTROLE: I8sPnRkWtY90000-6  
N° ARQUIVO: BtLejXe7sIR0000-5  
INSCRIÇÃO: 24.597.344/0001-98  
FAP: 1,00 RAT AJUSTADO: 3,00  
INSCRIÇÃO: 900162/65275  
LOGRADOURO: AVENIDA TANCREDO NEVES 2539 CEO SALVADOR SHOPPING BAIRRO: CAMINHO DAS ARVORES CNAE PREPONDERANTE 4120400  
CIDADE: SALVADOR UF: BA CEP: 41820-021 CNAE: 4120400

CAT	QUANT	REMUNERAÇÃO SEM 13°	REMUNERAÇÃO 13°	BASE CÁL PREV SOC	BASE CÁL 13° PREV SOC
01	7	7.561,61	0,00	7.561,61	0,00
TOTAIS:	7	7.561,61	0,00	7.561,61	0,00



RESUMO DAS INFORMAÇÕES À PREVIDÊNCIA SOCIAL CONSTANTES NO ARQUIVO SEFIP  
 TOMADOR DE SERVIÇOS/OBRA

EMPRESA: MP2 CONSTRUÇOES LTDA N° ARQUIVO: BtLejXe7sIR0000-5  
 COMP: 09/2023 COD REC:155 COD GPS: 2208 FPAS: 507 OUTRAS ENT: 0079 SIMPLES: 1 RAT: 3,0 INSCRIÇÃO: 24.597.344/0001-98  
 TOMADOR/OBRA: SHOPPING SANTA LUZ N° DE CONTROLE: I8sPnRkWtY90000-6 FAP: 1,00 RAT AJUSTADO: 3,00 INSCRIÇÃO: 900162/65275

LOGRADOURO: AVENIDA TANCREDO NEVES 2539 CEO SALVADOR SHOPPING BAIRRO: CAMINHO DAS ARVORES CNAE PREPONDERANTE 4120400  
 CIDADE: SALVADOR UF: BA CEP: 41820-021 TELEFONE: 0071 9878 5510 CNAE: 4120400

VALOR DEV PREV SOC CALCULADO SEFIP:	2.590,84	CONTRIB SEGURADOS - DEVIDA:	568,65
SALÁRIO FAMÍLIA:	155,54	RECEITA EVENTO DESP/PATROCÍNIO:	0,00
SALÁRIO MATERNIDADE:	0,00	PERC DE ISENÇÃO DE FILANTROPIA:	0,00
VALORES PAGOS COOP TRABALHO - SEM ADICIONAL:	0,00	13° SALÁRIO MATERNIDADE:	0,00
VALORES PAGOS COOP TRABALHO - ADIC. 15 ANOS:	0,00	COM PRODUÇÃO PJ:	0,00
VALORES PAGOS COOP TRABALHO - ADIC. 20 ANOS:	0,00	COM PRODUÇÃO PF:	0,00
VALORES PAGOS COOP TRABALHO - ADIC. 25 ANOS:	0,00	VALOR DAS FATURAS EMITIDAS PARA O TOMADOR:	0,00

COMPENSAÇÃO		VALOR SOLICITADO:	0,00
PERÍODO INICIAL:	PERÍODO FINAL:	VALOR EXCEDENTE AO LIMITE DOS 30%:	0,00
VALOR ABATIDO:	0,00 VALOR A COMPENSAR:		

RETENÇÃO (LEI 9.711/98)				
VALOR INFORMADO:	0,00	VALOR ABATIDO PELO SEFIP:	0,00	VALOR A COMPENSAR/RESTITUIR:
				0,00

BASE DE CÁLCULO APOSENTADORIA ESPECIAL/OCORRÊNCIA				
15 ANOS:	0,00	20 ANOS:	0,00	25 ANOS:
QUANTIDADE:	0	QUANTIDADE:	0	QUANTIDADE:
				0

QUANTIDADE DE MOVIMENTAÇÕES / CÓDIGOS

H :	0	I1:	0	I2:	0	I3:	0	I4:	0	I5:	0	J :	0	K :	0	L :	0	M :	0
N1:	0	N2:	0	N3:	0	O1:	0	O2:	0	O3:	0	P1:	0	P2:	0	P3:	0	Q1:	0
Q2:	0	Q3:	0	Q4:	0	Q5:	0	Q6:	0	Q7:	0	R :	0	R1:	0	S2:	0	S3:	0
T1:	0	T2:	0	U1:	0	U2:	0	U3:	0	V3:	0	W :	0	X :	0	X1:	0	Y :	0
Z1:	0	Z2:	0	Z3:	0	Z4:	0	Z5:	0	Z6:	0	Z6:	0						

RELAÇÃO DOS TRABALHADORES CONSTANTES NO ARQUIVO SEFIP  
RESUMO DO FECHAMENTO - EMPRESA

858800000083 953101802313 007681200828 459734400018

EMPRESA: MP2 CONSTRUCOES LTDA  
COMP: 09/2023 COD REC: 155 COD GPS:  
TOMADOR/OBRA:

Nº DE CONTROLE: PjMcifUeMfr0000-4

FPAS: 507 OUTRAS ENT: 0079 SIMPLES: 1 RAT: 3,0

Nº ARQUIVO: BtLejXe7sIR0000-5  
INSCRIÇÃO: 24.597.344/0001-98  
FAP: 1,00 RAT AJUSTADO: 3,00  
INSCRIÇÃO:

LOGRADOURO: AVENIDA TANCREDO NEVES 2539 CEO SALVADOR SHOPPING  
CIDADE: SALVADOR UF: BA CEP: 41820-021

BAIRRO: CAMINHO DAS ARVORES

CNAE PREPONDERANTE 4120400  
CNAE: 4120400

CAT	QUANT	REMUNERAÇÃO SEM 13°	REMUNERAÇÃO 13°	BASE CÁL PREV SOC	BASE CÁL 13° PREV SOC
01	9	11.191,41	0,00	11.191,41	0,00
TOTAIS:	9	11.191,41	0,00	11.191,41	0,00

RELAÇÃO DOS TRABALHADORES CONSTANTES NO ARQUIVO SEFIP  
RESUMO DO FECHAMENTO - EMPRESA  
FGTS

858800000083 953101802313 007681200828 459734400018

EMPRESA: MP2 CONSTRUCOES LTDA	N° DE CONTROLE: PjMCiFUeMfr0000-4	N° ARQUIVO: BtLejXe7sIR0000-5
COMP: 09/2023 COD REC:155 COD GPS:	FPAS: 507 OUTRAS ENT: 0079 SIMPLES:1 RAT: 3,0	INSCRIÇÃO: 24.597.344/0001-98
TOMADOR/OBRA:		FAP: 1,00 RAT AJUSTADO: 3,00
		INSCRIÇÃO:
LOGRADOURO: AVENIDA TANCREDO NEVES 2539 CEO SALVADOR SHOPPING	BAIRRO: CAMINHO DAS ARVORES	CNAE PREPONDERANTE 4120400
CIDADE: SALVADOR UF: BA CEP: 41820-021		CNAE: 4120400

MODALIDADE : "Branco"-RECOLHIMENTO AO FGTS E DECLARAÇÃO À PREVIDÊNCIA

	FGTS - 8%
REMUNERAÇÃO SEM 13° SALÁRIO	11.191,41
REMUNERAÇÃO 13° SALARIO	0,00
QUANTIDADE TRABALHADORES	9

VALORES DO FGTS

DATA DE RECOLHIMENTO ATÉ 07/10/2023

DEPÓSITO FGTS	ENCARGOS FGTS	CONTRIB SOCIAL	ENCARGOS CONTRIB SOCIAL	TOTAL RECOLHER
895,31	0,00	0,00	0,00	895,31



RESUMO DAS INFORMAÇÕES À PREVIDÊNCIA SOCIAL CONSTANTES NO ARQUIVO SEFIP  
 EMPRESA

EMPRESA: MP2 CONSTRUÇOES LTDA N° DE CONTROLE: PjMCiFUemfr0000-4 N° ARQUIVO: BtLejXe7sIR0000-5  
 COMP: 09/2023 COD REC:155 COD GPS: FPAS: 507 OUTRAS ENT: 0079 SIMPLES:1 RAT: 3,0 INSCRIÇÃO: 24.597.344/0001-98  
 TOMADOR/OBRA: FAP:1,00 RAT AJUSTADO: 3,00 INSCRIÇÃO:

LOGRADOURO: AVENIDA TANCREDO NEVES 2539 CEO SALVADOR SHOPPING BAIRRO: CAMINHO DAS ARVORES CNAE PREPONDERANTE 4120400  
 CIDADE: SALVADOR UF: BA CEP: 41820-021 TELEFONE: 0071 9878 5510 CNAE: 4120400

VALOR DEV PREV SOC CALCULADO SEFIP:	2.801,36	CONTRIB SEGURADOS - DEVIDA:	858,96
SALÁRIO FAMÍLIA:	155,54	RECEITA EVENTO DESP/PATROCÍNIO:	0,00
SALÁRIO MATERNIDADE:	0,00	PERC DE ISENÇÃO DE FILANTROPIA:	0,00
VALORES PAGOS COOP TRABALHO - SEM ADICIONAL:	0,00	13° SALÁRIO MATERNIDADE:	0,00
VALORES PAGOS COOP TRABALHO - ADIC. 15 ANOS:	0,00	COM PRODUÇÃO PJ:	0,00
VALORES PAGOS COOP TRABALHO - ADIC. 20 ANOS:	0,00	COM PRODUÇÃO PF:	0,00
VALORES PAGOS COOP TRABALHO - ADIC. 25 ANOS:	0,00	VALOR DAS FATURAS EMITIDAS PARA O TOMADOR:	0,00

COMPENSAÇÃO  
 PERÍODO INICIAL: PERÍODO FINAL: VALOR SOLICITADO: 59.043,32  
 VALOR ABATIDO: 1.125,16 VALOR A COMPENSAR: 57.918,16 VALOR EXCEDENTE AO LIMITE DOS 30%: 787,62

RETENÇÃO (LEI 9.711/98)  
 VALOR INFORMADO: 0,00 VALOR ABATIDO PELO SEFIP: 0,00 VALOR A COMPENSAR/RESTITUIR: 0,00

BASE DE CÁLCULO APOSENTADORIA ESPECIAL/OCORRÊNCIA  
 15 ANOS: 0,00 20 ANOS: 0,00 25 ANOS: 0,00  
 QUANTIDADE: 0 QUANTIDADE: 0 QUANTIDADE: 0

QUANTIDADE DE MOVIMENTAÇÕES / CÓDIGOS

H :	0	I1:	0	I2:	0	I3:	0	I4:	0	I5:	0	J :	0	K :	0	L :	0	M :	0
N1:	0	N2:	0	N3:	0	O1:	0	O2:	0	O3:	0	P1:	0	P2:	0	P3:	0	Q1:	0
Q2:	0	Q3:	0	Q4:	0	Q5:	0	Q6:	0	Q7:	0	R :	0	R1:	0	S2:	0	S3:	0
T1:	0	T2:	0	U1:	0	U2:	0	U3:	0	V3:	0	W :	0	X :	0	X1:	0	Y :	0
Z1:	0	Z2:	0	Z3:	0	Z4:	0	Z5:	0	Z6:	0	Z6:	0						



**RELATÓRIO FOTOGRÁFICO 7ª MEDIÇÃO – REFORMA E AMPLIAÇÃO DA ESCOLA ADEMAR LIMA, NO POVOADO DE NOVA CAMPINAS, NO MUNICÍPIO DE SANTA LUZ - BAHIA.**

DATA	MUNICÍPIO	EMPREENDIMENTO
30/09/2023	Santaluz	Reforma e ampliação da Escola Ademar Lima



Foto 01 – KIT DE PORTA-PRONTA DE MADEIRA EM ACABAMENTO MELAMÍNICO BRANCO, FOLHA LEVE OU MÉDIA, 90X210, EXCLUSIVE FECHADURA, FIXAÇÃO COM PREENCHIMENTO TOTAL DE ESPUMA EXPANSIVA - FORNECIMENTO E INSTALAÇÃO.  
AF\_12/2019



Foto 02 – KIT DE PORTA-PRONTA DE MADEIRA EM ACABAMENTO MELAMÍNICO BRANCO, FOLHA LEVE OU MÉDIA, 90X210, EXCLUSIVE FECHADURA, FIXAÇÃO COM PREENCHIMENTO TOTAL DE ESPUMA EXPANSIVA - FORNECIMENTO E INSTALAÇÃO.  
AF\_12/2019



Estado da Bahia  
PREFEITURA MUNICIPAL DE SANTALUZ-BA  
SECRETARIA DE INFRAESTRUTURA



DATA	MUNICIPIO	EMPREENDIMENTO
30/09/2023	Santaluz	Reforma e ampliação da Escola Ademar Lima



Foto 03 - FECHADURA DE EMBUTIR PARA PORTAS INTERNAS, COMPLETA, ACABAMENTO PADRÃO MÉDIO, COM EXECUÇÃO DE FURO - FORNECIMENTO E INSTALAÇÃO. AF\_12/2019



Foto 04 - KIT DE PORTA-PRONTA DE MADEIRA EM ACABAMENTO MELAMÍNICO BRANCO, FOLHA LEVE OU MÉDIA, 80X210CM, EXCLUSIVE FECHADURA, FIXAÇÃO COM PREENCHIMENTO PARCIAL DE ESPUMA EXPANSIVA - FORNECIMENTO E INSTALAÇÃO. AF\_12/2019

Tony Felix Andrade  
Engenheiro Civil  
CREA-BA: 052.069.677.8

CAVALARI  
05/09/2023  
M21.001.01  
15h 24 59 344 031 02

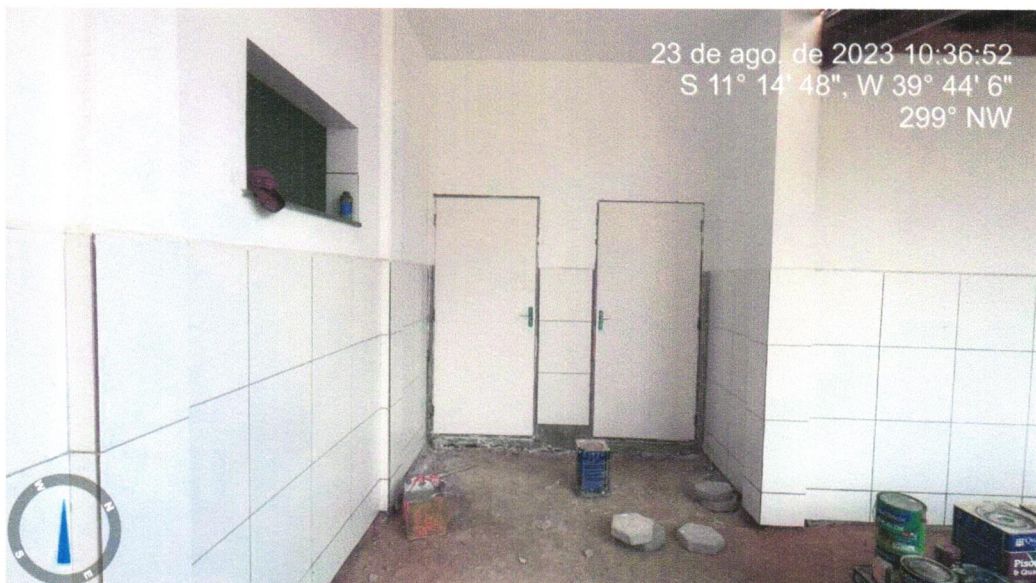

Estado da Bahia  
PREFEITURA MUNICIPAL DE SANTALUZ-BA  
SECRETARIA DE INFRAESTRUTURA



DATA	MUNICIPIO	EMPREENDIMENTO
30/09/2023	30/09/2023	30/09/2023
	3	



Foto 05 - FORRO EM PLACAS DE GESSO, PARA AMBIENTES COMERCIAIS.  
AF\_05/2017\_P



Foto 06 - FORRO EM PLACAS DE GESSO, PARA AMBIENTES COMERCIAIS.  
AF\_05/2017\_P

  
Tony Félix Andrade  
Engenheiro Civil  
CREA-BA: 052.055.677.8

  
CAMILLA  
CREA-BA: 052.055.677.8  
CREA-BA: 052.055.677.8  
CREA-BA: 052.055.677.8



Estado da Bahia  
PREFEITURA MUNICIPAL DE SANTALUZ-BA  
SECRETARIA DE INFRAESTRUTURA



DATA	MUNICIPIO	EMPREENDIMENTO
30/09/2023	Santaluz	Reforma e ampliação da Escola Ademar Lima



Foto 07 - FORRO EM PLACAS DE GESSO, PARA AMBIENTES COMERCIAIS.  
AF\_05/2017\_P



Foto 08 - FORRO EM PLACAS DE GESSO, PARA AMBIENTES COMERCIAIS.  
AF\_05/2017\_P

  
Tony Felix Andrade  
Engenheiro Civil  
CREA-BA: 052.033.677.8

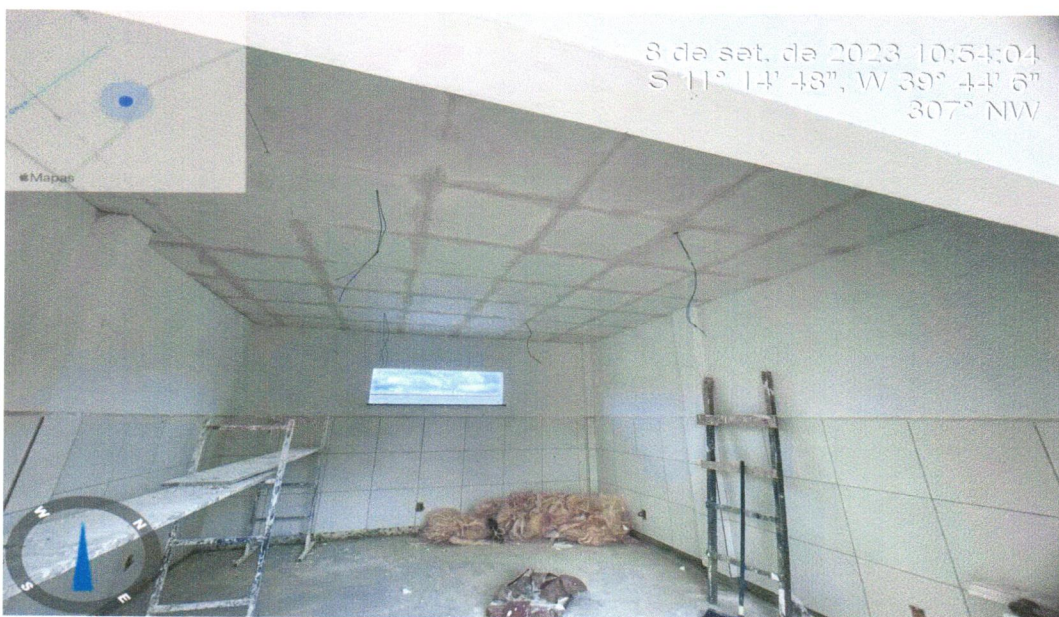
  
DANIEL V. DE OLIVEIRA  
MATEMÁTICO  
CNPS: 24.531.341/02191



Estado da Bahia  
PREFEITURA MUNICIPAL DE SANTALUZ-BA  
SECRETARIA DE INFRAESTRUTURA



DATA	MUNICIPIO	EMPREENDIMENTO
30/09/2023	Santaluz	Reforma e ampliação da Escola Ademar Lima



Foto 09 – Piso alta resistencia, cor cinza, e=10mm, aplicado com juntas, polido até o esmeril 400 e encerado, exclusive argamassa de regularização



Foto 10 – Piso alta resistencia, cor cinza, e=10mm, aplicado com juntas, polido até o esmeril 400 e encerado, exclusive argamassa de regularização

  
Tony Felix Andrade  
Engenheiro Civil  
CREA-BA: 052.005.377.8

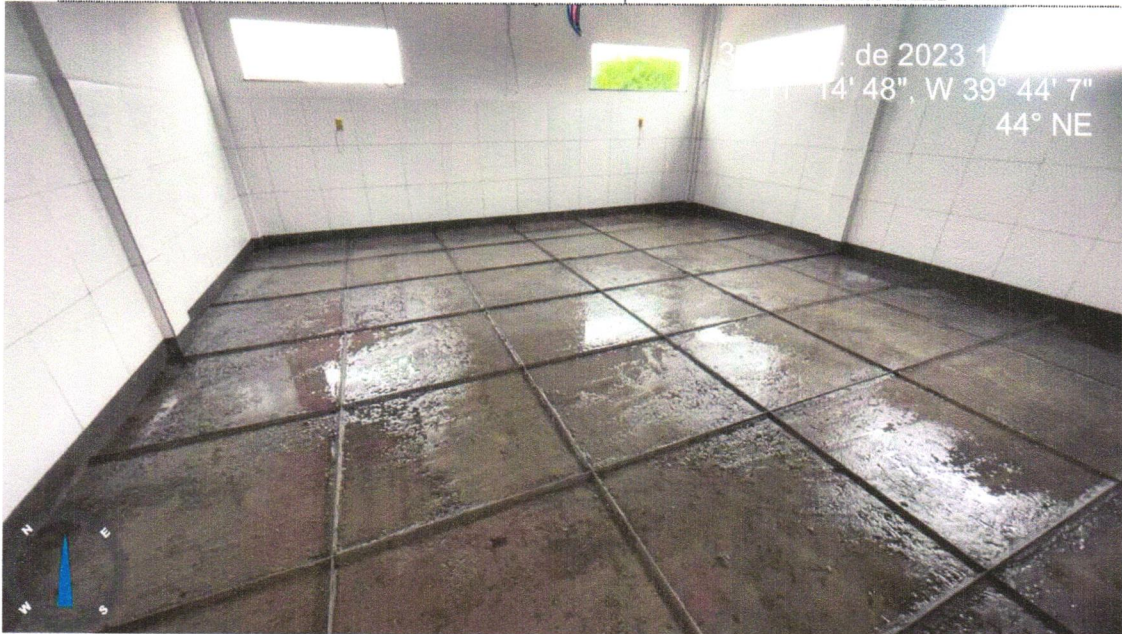
  
DIRETORIA DE OBRAS  
MUNICÍPIO DE SANTALUZ-BA  
RUA 24 591 34103110



Estado da Bahia  
PREFEITURA MUNICIPAL DE SANTALUZ-BA  
SECRETARIA DE INFRAESTRUTURA



DATA	MUNICIPIO	EMPREENDIMENTO
30/09/2023	Santaluz	Reforma e ampliação da Escola Ademar Lima



Foto 11 – Piso alta resistencia, cor cinza, e=10mm, aplicado com juntas, polido até o esmeril 400 e encerado, exclusive argamassa de regularização



Foto 12 – Piso alta resistencia, cor cinza, e=10mm, aplicado com juntas, polido até o esmeril 400 e encerado, exclusive argamassa de regularização

Tony Félix Andrade  
Engenheiro Civil  
CREA-BA: 052.059.577.8

  
DADOS DE IDENTIFICAÇÃO DO EMPREENDEDOR  
NOME: TONY FÉLIX ANDRADE  
CPF: 24.531.344/0001-99



Estado da Bahia  
PREFEITURA MUNICIPAL DE SANTALUZ-BA  
SECRETARIA DE INFRAESTRUTURA



DATA	MUNICÍPIO	EMPREENDIMENTO
30/09/2023	Santaluz	Reforma e ampliação da Escola Ademar Lima



Foto 13 – EXECUÇÃO DE PAVIMENTO EM PISO INTERTRAVADO, COM BLOCO SEXTAVADO DE 25 X 25 CM, ESPESSURA 6 CM.(LARANJA, AMARELO, GRAFITE, NATURA) AF\_12/2015



Foto 14 - EXECUÇÃO DE PAVIMENTO EM PISO INTERTRAVADO, COM BLOCO SEXTAVADO DE 25 X 25 CM, ESPESSURA 6 CM.(LARANJA, AMARELO, GRAFITE, NATURA) AF\_12/2015

  
Tony Felix Andrade  
Engenheiro Civil  
CREA BA. 052.012.377.8

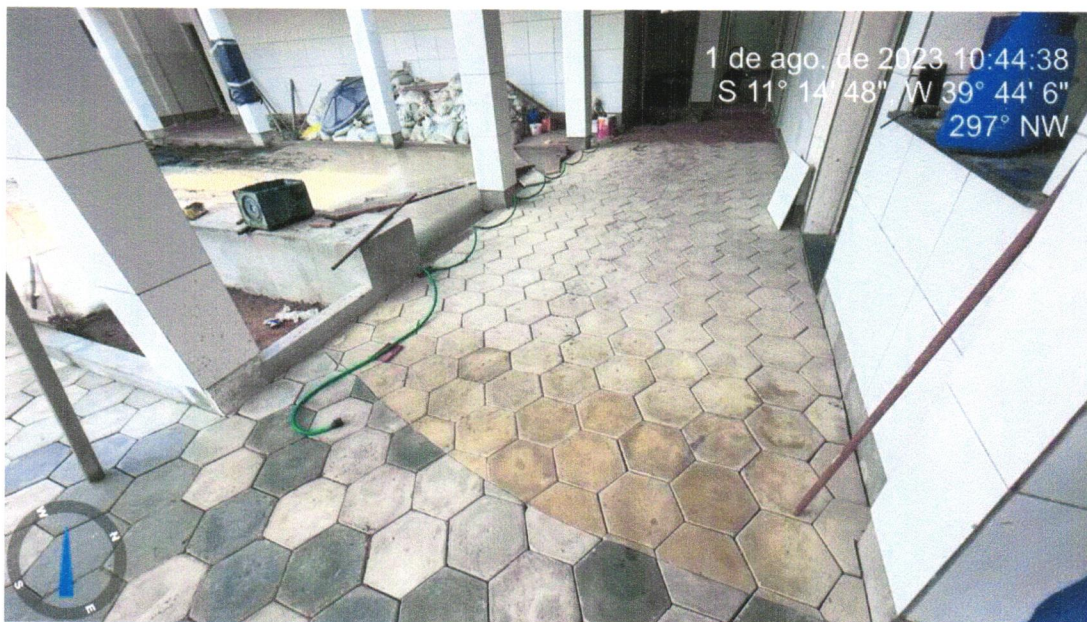
  
CAMILA  
CREA BA. 052.012.377.8



Estado da Bahia  
PREFEITURA MUNICIPAL DE SANTALUZ-BA  
SECRETARIA DE INFRAESTRUTURA



DATA	MUNICÍPIO	EMPREENDIMENTO
30/09/2023	Santaluz	Reforma e ampliação da Escola Ademar Lima



Foto 14 - APLICAÇÃO E LIXAMENTO DE MASSA LÁTEX EM PAREDES, UMA DEMÃO.AF\_06/2014



Foto 15 – APLICAÇÃO E LIXAMENTO DE MASSA LÁTEX EM PAREDES, UMA DEMÃO.AF\_06/2014.

Tony Félix Andrade  
Engenheiro Civil  
CREA-BA: 032.011/77.8

SECRETARIA DE INFRAESTRUTURA  
CANTO 24 591 343 3331/01

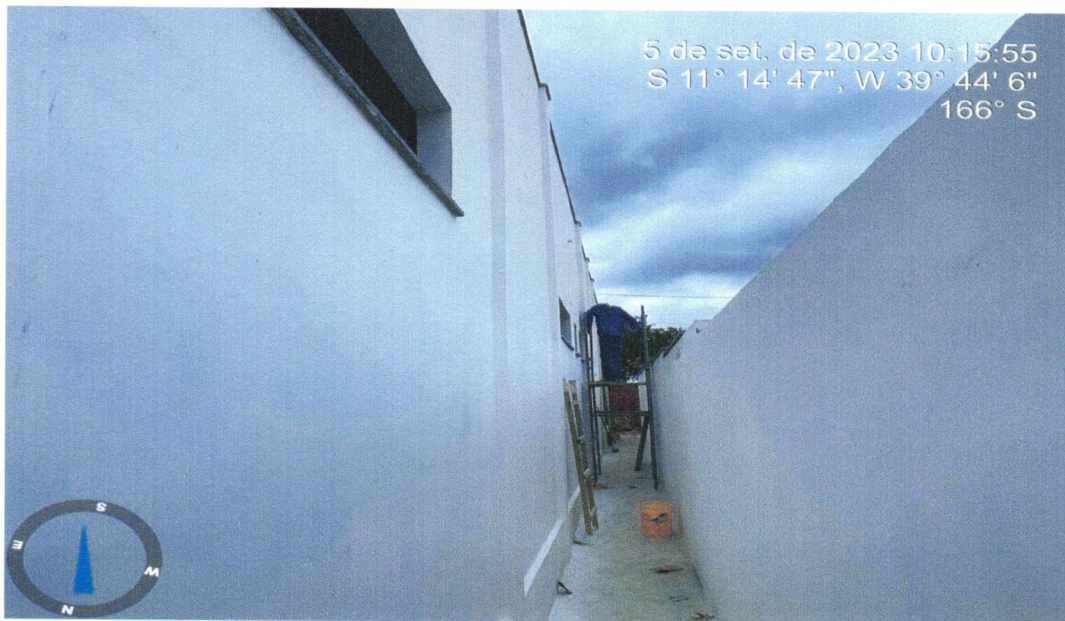

Estado da Bahia  
PREFEITURA MUNICIPAL DE SANTALUZ-BA  
SECRETARIA DE INFRAESTRUTURA



DATA	MUNICIPIO	EMPREENDIMENTO
30/09/2023	Santaluz	Reforma e ampliação da Escola Ademar Lima



Foto 16 - APLICAÇÃO E LIXAMENTO DE MASSA LÁTEX EM PAREDES, UMA DEMÃO.AF\_06/2014.



Foto 17 - APLICAÇÃO E LIXAMENTO DE MASSA LÁTEX EM PAREDES, UMA DEMÃO.AF\_06/2014.

Tony Félix Andrade  
Engenheiro Civil  
CREA-BA: 052.022.377.8

CAMILA  
CIVIL  
Médica  
CRM: 24.591.341.021.35

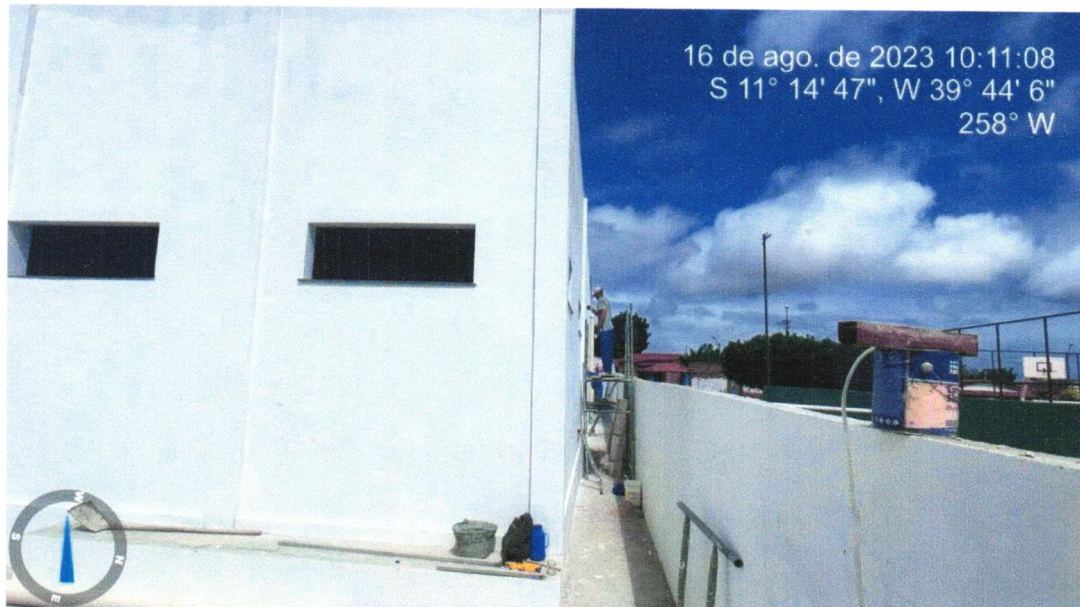

Estado da Bahia  
PREFEITURA MUNICIPAL DE SANTALUZ-BA  
SECRETARIA DE INFRAESTRUTURA



DATA	MUNICIPIO	EMPREENDIMENTO
30/09/2023	Santaluz	Reforma e ampliação da Escola Ademar Lima



Foto 18 – APLICAÇÃO E LIXAMENTO DE MASSA LÁTEX EM PAREDES, UMA DEMÃO.AF\_06/2014.



Foto 19 – APLICAÇÃO E LIXAMENTO DE MASSA LÁTEX EM PAREDES, UMA DEMÃO.AF\_06/2014.

Tony Felix Andrade  
Engenheiro Civil  
CREA-BA: 052.000-877.8

SANTALUZ-BA  
SECRETARIA DE INFRAESTRUTURA  
MUNICÍPIO DE SANTALUZ-BA  
CNPJ: 24.591.241/0001-07



Estado da Bahia  
PREFEITURA MUNICIPAL DE SANTALUZ-BA  
SECRETARIA DE INFRAESTRUTURA



DATA	MUNICÍPIO	EMPREENHIMENTO
30/09/2023	Santaluz	Reforma e ampliação da Escola Ademar Lima



Foto 20 – VASO SANITÁRIO INFANTIL LOUÇA BRANCA - FORNECIMENTO E INSTALACAO. AF\_01/2020.



Foto 20 – VASO SANITÁRIO SIFONADO COM CAIXA ACOPLADA LOUÇA BRANCA - PADRÃO MÉDIO, INCLUSO ENGATE FLEXÍVEL EM METAL CROMADO, 1/2 X 40CM - FORNECIMENTO E INSTALAÇÃO. AF\_01/2020.

Tony Félix Andrade  
Engenheiro Civil  
CREA-BA. 052.162.377.8

CAMILA A. S. SILVA  
Engenheira Civil  
CREA-BA. 052.162.377.8  
CN.º 24.597.344/0201-01



Estado da Bahia  
PREFEITURA MUNICIPAL DE SANTALUZ-BA  
SECRETARIA DE INFRAESTRUTURA



Foto 21 – DISJUNTOR MONOPOLAR TIPO DIN, CORRENTE NOMINAL DE 20A - FORNECIMENTO E INSTALAÇÃO. AF\_10/2020.



*Tony Felix Andrade*  
Tony Felix Andrade  
Engenheiro Civil  
CREA-BA: 052.012.977.8

*[Signature]*  
[Illegible text]

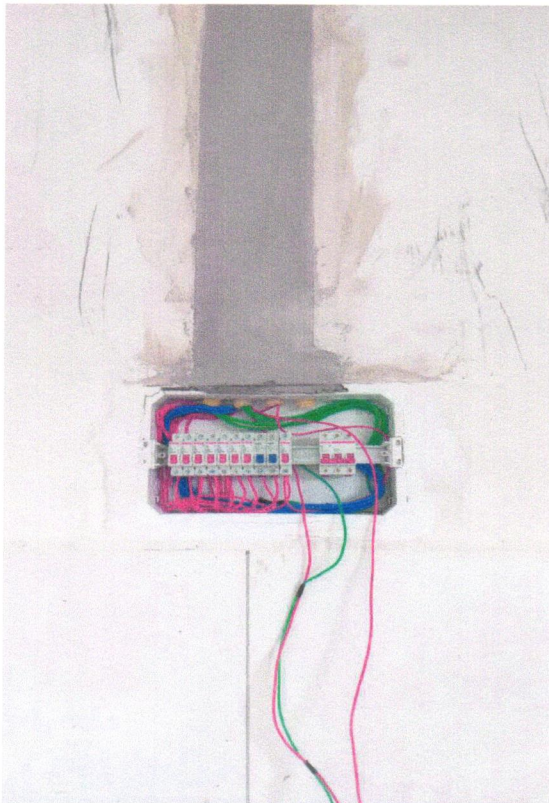
Foto 22 - Quadro de medição trifásica em Noril com lente para leitura.



Estado da Bahia  
PREFEITURA MUNICIPAL DE SANTALUZ-BA  
SECRETARIA DE INFRAESTRUTURA



DATA	MUNICIPIO	EMPREENDIMENTO
30/09/2023	Santaluz	Reforma e ampliação da Escola Ademar Lima



Foto 23 – LUMINÁRIA LED 20W.







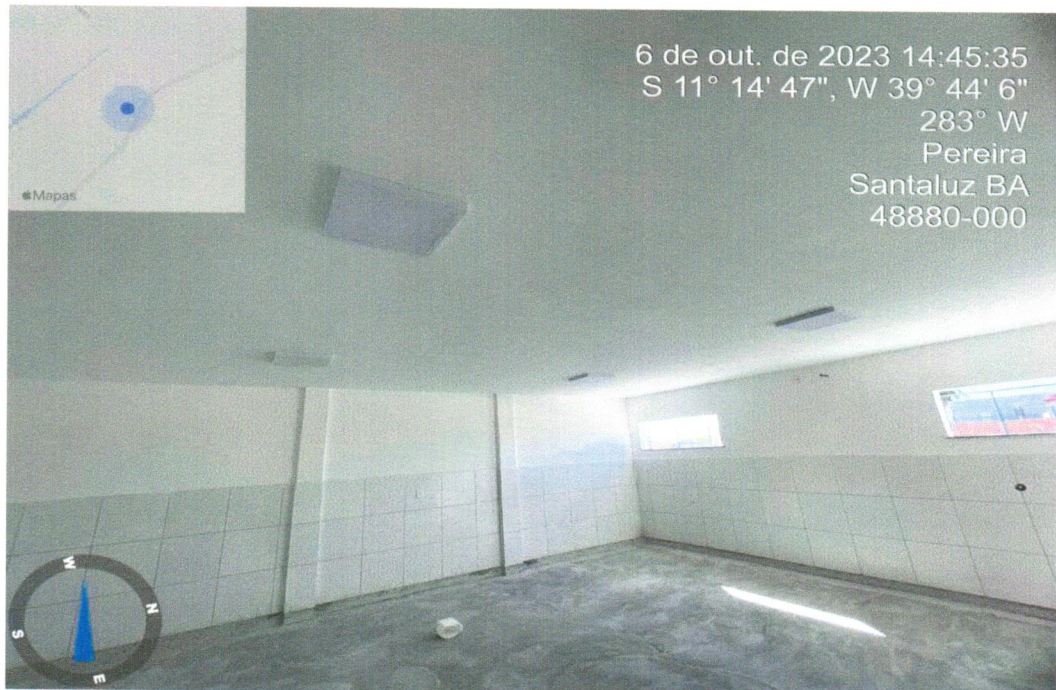

Foto 24 – LUMINÁRIA LED 20W.

  
Tony Felix Andrade  
Engenheiro Civil  
CREA-BA: 032.012.577.8

  
Daniel de Jesus  
Engenheiro Civil  
CREA-BA: 032.012.577.8

		RELATÓRIO DIÁRIO DE OBRA				Data						
		S	T	Q	Q	S	S	S	D			
<b>CLIENTE:</b> PREFEITURA MUNICIPAL DE SANTALUZ <b>OBJETO:</b> REFORMA DA ESCOLA ADEMAR LIMA, LOCALIZADA NO POVOADO DE NOVA CAMPINAS, DO MUNICÍPIO DE SANTALUZ-BA <b>CONTRATO N°</b> 238-2022 <b>PROCESSO ADM N°</b> 173-2022 <b>RDC N°</b> 004-2022 <b>RDO:</b> 311		<b>EFETIVO PESSOAL</b>										
<b>Condições Climáticas:</b> Manhã: ( 1 )    Tarde: ( 1 )    Noite: ( ) 1- Tempo Bom    2 - Chuva c/ cond. Trab.    3- Chuva s/ cond. Trab.		<b>CATEGORIA</b>		<b>QTDE</b>								
<b>SIMBOLOGIA</b>		<b>MÃO DE OBRA INDIRETA</b>										
<b>SERVIÇOS EXECUTADOS / OCORRÊNCIAS</b>		Gerente de Obra										
KIT DE PORTA-PRONTA DE MADEIRA EM ACABAMENTO MELAMÍNICO BRANCO, FOLHA LEVE OU MÉDIA, 80X210, EXCLUSIVE FECHADURA, FIXAÇÃO COM PREENCHIMENTO TO DE ESPUMA EXPANSIVA - FORNECIMENTO E INSTALAÇÃO. AF_12/2017		Engenheiro		1								
KIT DE PORTA-PRONTA DE MADEIRA EM ACABAMENTO MELAMÍNICO BRANCO, FOLHA LEVE OU MÉDIA, 80X210CM, EXCLUSIVE FECHADURA, FIXAÇÃO COM PREENCHIMENTO PARCIAL DE ESPUMA EXPANSIVA - FORNECIMENTO E INSTALAÇÃO. AF_12/2019		Tec. de Segurança										
KIT DE PORTA-PRONTA DE MADEIRA EM ACABAMENTO MELAMÍNICO BRANCO, FOLHA LEVE OU MÉDIA, 70X210CM, EXCLUSIVE FECHADURA, FIXAÇÃO COM PREENCHIMENTO PARCIAL DE ESPUMA EXPANSIVA - FORNECIMENTO E INSTALAÇÃO. AF_12/2019		Aux Adm										
FECHADURA DE EMBUTIR PARA PORTAS INTERNAS, COMPLETA, ACABAMENTO PADRÃO MÉDIO, COM EXECUÇÃO DE FURO - FORNECIMENTO E INSTALAÇÃO. AF_12/2019		Mestre de obra										
FORRO EM PLACAS DE GESSO, PARA AMBIENTES COMERCIAIS. AF_05/2017_P		Encarregado geral		1								
APLICAÇÃO E LIXAMENTO DE MASSA LÁTEX EM PAREDES, UMA DEMÃO. AF_06/2014												
VASO SANITÁRIO SIFONADO COM CAIXA ACOPLADA LOUÇA BRANCA - PADRÃO MÉDIO, INCLUSO ENGATE FLEXÍVEL EM METAL CROMADO, 1/2 X 40CM - FORNECIMENTO E INSTALAÇÃO. AF_01/2020		Hh DO DIA										
VASO SANITÁRIO INFANTIL LOUÇA BRANCA - FORNECIMENTO E INSTALAÇÃO. AF_01/2020		<b>MÃO DE OBRA DIRETA</b>										
DISJUNTOR MONOPOLAR TIPO DIN, CORRENTE NOMINAL DE 20A - FORNECIMENTO E INSTALAÇÃO. AF_10/2020		Topógrafo										
DISJUNTOR MONOPOLAR TIPO DIN, CORRENTE NOMINAL DE 16A - FORNECIMENTO E INSTALAÇÃO. AF_10/2020		Auxiliar de topografia										
Quadro de medição trifásica em Noril com lente para leitura		Pedreiro		4								
		Ajudante Geral		6								
		Calcetelro										
		Carpinteiro		2								
		Operador de Motoberra										
		Motorista										
		Montador										
		Montador/Eletricista										
		Eletricista		1								
		Operador de Patrol										
		Operador de Escavadeira										
		Operador de Pá carregadeira										
		Motorista de caçamba										
		Pintor										
		Hh DO DIA										
<b>CONSIDERAÇÕES</b>		<b>RESUMO DO EFETIVO</b>										
		EFETIVO DO DIA		15								
		JORNADA DE TRABALHO		8H								
		Hh DO DIA										
		Hh ACUMULADO										
<b>OBSERVAÇÕES</b>		<b>EFETIVO EQUIPAMENTOS</b>										
		<b>TIPO</b>		<b>QTDE.</b>								
		Veículo Leve										
		Caminhão Munck										
		Caminhão Toco										
		Escavadeira										
		Pá carregadeira										
		Caçamba										
		Patrol										
		PC 200										
		Placa Vibratória										
<b>GERENTE DE OBRA:</b>		<b>FISCALIZAÇÃO:</b>										
Data: 20/07/2023		Data: 20/07/2023										

  
**Tony Felix Andrade**  
 Engenheiro Civil  
 CREA-BA: 052.059.877.8

  
 \_\_\_\_\_  
 \_\_\_\_\_









		RELATÓRIO DIÁRIO DE OBRA					Data										
		S	T	Q	Q	X	S	S	D								
<b>CLIENTE:</b> PREFEITURA MUNICIPAL DE SANTALUZ <b>OBJETO:</b> REFORMA DA ESCOLA ADEMAR LIMA, LOCALIZADA NO POVOADO DE NOVA CAMPINAS, DO MUNICÍPIO DE SANTALUZ-BA <b>CONTRATO N° 235-2022</b> <b>PROCESSO ADM N° 173-2022</b> <b>RDC N° 004-2022</b> <b>RDO:</b> <b>312</b>		<b>EFETIVO PESSOAL</b>															
<b>Condições Climáticas:</b> Manhã: ( 1 )      Tarde: ( 1 )      Noite: ( )		<b>CATEGORIA</b>		<b>MÃO DE OBRA INDIRETA</b>													
<b>SIMBOLOGIA</b>		<b>SERVIÇOS EXECUTADOS / OCORRÊNCIAS</b>															
KIT DE PORTA-PRONTA DE MADEIRA EM ACABAMENTO MELAMÍNICO BRANCO, FOLHA LEVE OU MÉDIA, 80X210CM, EXCLUSIVE FECHADURA, FIXAÇÃO COM PREENCHIMENTO TOTAL DE ESPUMA EXPANSIVA - FORNECIMENTO E INSTALAÇÃO. AF_12/2019		Gerente de Obra		Engenheiro													
KIT DE PORTA-PRONTA DE MADEIRA EM ACABAMENTO MELAMÍNICO BRANCO, FOLHA LEVE OU MÉDIA, 80X210CM, EXCLUSIVE FECHADURA, FIXAÇÃO COM PREENCHIMENTO PARCIAL DE ESPUMA EXPANSIVA - FORNECIMENTO E INSTALAÇÃO. AF_12/2019		Tec. de Segurança		Aux Adm													
KIT DE PORTA-PRONTA DE MADEIRA EM ACABAMENTO MELAMÍNICO BRANCO, FOLHA LEVE OU MÉDIA, 70X210CM, EXCLUSIVE FECHADURA, FIXAÇÃO COM PREENCHIMENTO PARCIAL DE ESPUMA EXPANSIVA - FORNECIMENTO E INSTALAÇÃO. AF_12/2019		Mestre de obra		Encarregado geral													
FECHADURA DE EMBUTIR PARA PORTAS INTERNAS, COMPLETA, ACABAMENTO PADRÃO MÉDIO, COM EXECUÇÃO DE FURO - FORNECIMENTO E INSTALAÇÃO. AF_12/2019		MÃO DE OBRA DIRETA		Topografo													
FORRO EM PLACAS DE GESSO, PARA AMBIENTES COMERCIAIS. AF_05/2017_P		Auxiliar de topografia		Pedreiro		2		Ajudante Geral		4							
APLICAÇÃO E LIXAMENTO DE MASSA LÁTEX EM PAREDES, UMA DEMÃO. AF_06/2014		Calçateiro		Carpinteiro		1		Operador de Motosserra									
VASO SANITÁRIO SIFONADO COM CAIXA ACOPLADA LOUÇA BRANCA - PADRÃO MÉDIO, INCLUSO ENGATE FLEXÍVEL EM METAL CROMADO, 1/2 X 40CM - FORNECIMENTO E INSTALAÇÃO. AF_01/2020		Motorista		Montador				Montador/Eletricista		1							
VASO SANITÁRIO INFANTIL LOUÇA BRANCA - FORNECIMENTO E INSTALAÇÃO. AF_01/2020		Eletricista		Operador de Patrol				Operador de Escavadeira									
DISJUNTOR MONOPOLAR TIPO DIN, CORRENTE NOMINAL DE 20A - FORNECIMENTO E INSTALAÇÃO. AF_10/2020		Operador de Pá carregadeira		Motorista de caçamba				Pintor		2							
DISJUNTOR MONOPOLAR TIPO DIN, CORRENTE NOMINAL DE 16A - FORNECIMENTO E INSTALAÇÃO. AF_10/2020		Gaseleiro															
Quadro de medição trifásica em Noril com lente para leitura		Hh DO DIA															
<b>CONSIDERAÇÕES</b>		<b>RESUMO DO EFETIVO</b>															
		EFETIVO DO DIA		14		JORNADA DE TRABALHO		8H		Hh DO DIA				Hh ACUMULADO			
<b>OBSERVAÇÕES</b>		<b>EFETIVO EQUIPAMENTOS</b>															
		TIPO		QTDE.													
		Veículo Leve				Caminhão Muncck				Caminhão Toco				Escavadeira			
		Pá carregadeira				Caçamba				Patrol				PC 200			
		Placa Vibratória															
<b>GERENTE DE OBRA:</b>		<b>FISCALIZAÇÃO:</b>															
Data: 22/07/2023		Data: 22/07/2023															

  
 Tony Felix Andrade  
 Engenheiro Civil  
 CREA-BA: 052.093.677.8

  
 Data: 22/07/2023

		RELATÓRIO DIÁRIO DE OBRA				Data						
		S	T	Q	Q	S	S	D	X			
CLIENTE: PREFEITURA MUNICIPAL DE SANTALUZ OBJETO: REFORMA DA ESCOLA ADEMAR LIMA, LOCALIZADA NO POVOADO DE NOVA CAMPINAS, DO MUNICÍPIO DE SANTALUZ-BA CONTRATO Nº 238-2022      PROCESSO ADM Nº 173-2022      RDC Nº 004-2022      RDO:      313		EFETIVO PESSOAL										
Condições Climáticas: Manhã: ( 1 )      Tarde: ( 1 )      Noite: ( )		CATEGORIA				QTDE						
SIMBOLOGIA: 1- Tempo Bom    2 - Chuva c/ cond. Trab.    3- Chuva s/ cond. Trab.		MÃO DE OBRA INDIRETA										
FINAL DE SEMANA - SEM EXPEDIENTE  SERVIÇOS EXECUTADOS / OCORRÊNCIAS		Gerente de Obra										
		Engenheiro										
		Tec. de Segurança										
		Aux Adm										
		Mestre de obra										
		Encarregado geral										
		Hh DO DIA										
		CONSIDERAÇÕES		MÃO DE OBRA DIRETA								
Topografo												
Auxiliar de topografia												
Pedreiro												
Ajudante Geral												
Calceteiro												
Carpinteiro												
Operador de Motosserra												
Motorista												
Montador												
Montador/Eletricista												
Eletricista												
Operador de Patrol												
Operador de Escavadeira												
Operador de Pá carregadeira												
Motorista de caçamba												
Pintor												
Gesseiro												
Hh DO DIA												
OBSERVAÇÕES		RESUMO DO EFETIVO										
		EFETIVO DO DIA      0										
		JORNADA DE TRABALHO      8H										
GERENTE DE OBRA:		Hh DO DIA										
		Hh ACUMULADO										
DATA: 23/07/2023		EFETIVO EQUIPAMENTOS										
		TIPO      QTDE										
		Veículo Leve										
		Caminhão Munk										
		Caminhão Toco										
		Escavadeira										
		Pá carregadeira										
		Caçamba										
		Patrol										
		PC 200										
Placa Vibratória												
DATA: 23/07/2023		FISCALIZAÇÃO:										
		DATA: 23/07/2023										

  
 Tony Felix Azevedo  
 Engenheiro Civil  
 CREA-BA: 052.044/17.8

  
 DATA: 23/07/2023

















		RELATÓRIO DIÁRIO DE OBRA				Data						
						S	T	Q	Q	S	S	D
<b>CLIENTE:</b> PREFEITURA MUNICIPAL DE SANTALUZ <b>OBJETO:</b> REFORMA DA ESCOLA ADEMAR LIMA, LOCALIZADA NO POVOADO DE NOVA CAMPINAS, DO MUNICÍPIO DE SANTALUZ-BA <b>CONTRATO N°</b> 235-2022 <b>PROCESSO ADM N°</b> 173-2022 <b>RDC N°</b> 004-2022 <b>RDO:</b> <b>310</b>		<b>EFETIVO PESSOAL</b> <b>CATEGORIA</b> <b>QTDE</b>										
<b>Condições Climáticas:</b> <b>SIMBOLOGIA</b> Manhã: ( 1 )      Tarde: ( 1 )      Noite: ( )		<b>SERVIÇOS EXECUTADOS / OCORRÊNCIAS</b> 1- Tempo Bom    2- Chuva c/ cond. Trab.    3- Chuva s/ cond. Trab.				<b>MÃO DE OBRA INDIRETA</b> <b>Gerente de Obra</b> Engenheiro      1 Tec. de Segurança Aux Adm Mestre de obra Encarregado geral      1						
<b>FORRO EM PLACAS DE GESSO, PARA AMBIENTES COMERCIAIS</b>  <b>APLICAÇÃO E LIXAMENTO DE MASSA LÁTEX EM PAREDES, UMA DEMÃO.AF_08/2014</b>  <b>VASO SANITÁRIO SIFONADO COM CAIXA ACOPLADA LOUÇA BRANCA - PADRÃO MÉDIO</b>  <b>VASO SANITÁRIO INFANTIL LOUÇA BRANCA - FORNECIMENTO E INSTALAÇÃO. AF_01/2020</b>  <b>DISJUNTOR MONOPOLAR TIPO DIN, CORRENTE NOMINAL DE 20A - FORNECIMENTO E INSTALAÇÃO. AF_10/2020</b>  <b>DISJUNTOR MONOPOLAR TIPO DIN, CORRENTE NOMINAL DE 16A - FORNECIMENTO E INSTALAÇÃO. AF_10/2020</b>		<b>MÃO DE OBRA DIRETA</b> Topografo Auxiliar de topografia Pedreiro      4 Ajudante Geral      6 Calceteiro Carpinteiro Operador de Motosserra Motorista Montador Montador/Eletricista Eletricista      1 Operador de Patrol Operador de Escavadeira Operador de Pá carregadeira Motorista de caçamba Pintor      2 Gessoiro      2										
<b>CONSIDERAÇÕES</b>		<b>RESUMO DO EFETIVO</b> EFETIVO DO DIA      17 JORNADA DE TRABALHO      8H Hh DO DIA Hh ACUMULADO										
<b>OBSERVAÇÕES</b>		<b>EFETIVO EQUIPAMENTOS</b> <b>TIPO</b> <b>QTDE.</b> Veículo Leve Caminhão Munck Caminhão Toco Escavadeira Pá carregadeira Caçamba Patrol PC 200 Placa Vibratória										
<b>GERENTE DE OBRA:</b> Data: 29/07/2023		<b>FISCALIZAÇÃO:</b> Data: 29/07/2023										

Tony F. Andrade  
 Engenheiro Civil  
 CREA-BA: 032.077.8

  
 Data: 29/07/2023









RELATÓRIO DIÁRIO DE OBRA					Data								
CLIENTE: PREFEITURA MUNICIPAL DE SANTALUZ					X								
OBJETO: REFORMA DA ESCOLA ADEMAR LIMA, LOCALIZADA NO POVOADO DE NOVA CAMPINAS, DO MUNICÍPIO DE SANTALUZ-BA					S	T	Q	Q	S	S	S	D	
CONTRATO Nº 235-2022		PROCESSO ADM Nº 173-2022		RDC Nº 004-2022	RDO:		322						
Condições Climáticas: Manhã: ( 1 ) Tarde: ( 1 ) Noite: ( )					EFETIVO PESSOAL								
SIMBOLOGIA					CATEGORIA							QTDE	
1- Tempo Bom 2 - Chuva c/ cond. Trab. 3- Chuva s/ cond. Trab.					MÃO DE OBRA INDIRETA								
SERVIÇOS EXECUTADOS / OCORRÊNCIAS					Gerente de Obra								
<p>FORRO EM PLACAS DE GESSO, PARA AMBIENTES COMERCIAIS.</p> <p>APLICAÇÃO E LIXAMENTO DE MASSA LÁTEX EM PAREDES, UMA DEMÃO.AF_06/2014</p>					Engenheiro							1	
					Tec. de Segurança								
					Aux Adm								
					Mestre de obra								
					Encarregado geral							1	
Hh DO DIA													
					MÃO DE OBRA DIRETA								
					Topografo								
					Auxiliar de topografia								
					Pedreiro								
					Ajudante Geral							2	
					Calceteiro								
					Carpinteiro								
					Operador de Motosserra								
					Motorista								
					Montador								
					Montador/Eletricista								
					Eletricista								
					Operador de Patrol								
					Operador de Escavadeira								
					Operador de Pá carregadeira								
					Motorista de caçamba								
					Pintor							2	
					Gessista							2	
Hh DO DIA													
CONSIDERAÇÕES					RESUMO DO EFETIVO								
					EFETIVO DO DIA							8	
					JORNADA DE TRABALHO							8H	
					Hh DO DIA								
					Hh ACUMULADO								
OBSERVAÇÕES					EFETIVO EQUIPAMENTOS								
					TIPO							QTDE.	
					Veículo Lave								
					Caminhão Munck								
					Caminhão Toco								
					Escavadeira								
					Pá carregadeira								
					Caçamba								
					Patrol								
					PC 200								
Pisca Vibratória													
GERENTE DE OBRA:					FISCALIZAÇÃO:								
Data: 01/08/2023					Data: 01/08/2023								

  
**Tony Felix Andrade**  
 Engenheiro  
 CREA-BA: 052.100.177.8

  
 \_\_\_\_\_  
 \_\_\_\_\_

RELATÓRIO DIÁRIO DE OBRA						Data											
						S	T	Q	Q	S	S	D					
						CLIENTE: PREFEITURA MUNICIPAL DE SANTALUZ OBJETO: REFORMA DA ESCOLA ADEMAR LIMA, LOCALIZADA NO POVOADO DE NOVA CAMPINAS, DO MUNICÍPIO DE SANTALUZ-BA CONTRATO Nº 235-2022      PROCESSO ADM Nº 173-2022      RDC Nº 004-2022      RDO: 323						EFETIVO PESSOAL					
Condições Climáticas: Manhã: ( 1 )      Tarde: ( 1 )      Noite: ( ) 1- Tempo Bom      2- Chuva c/ cond. Trab.      3- Chuva s/ cond. Trab.						CATEGORIA						QTDE					
<b>SIMBOLOGIA</b>						<b>MÃO DE OBRA INDIRETA</b>						Gerente de Obra Engenheiro 1 Tec. de Segurança Aux Adm Mestre de obra Encarregado geral 1					
<b>SERVIÇOS EXECUTADOS / OCORRÊNCIAS</b>						<b>MÃO DE OBRA DIRETA</b>						Topografo Auxiliar de topografia Pedreiro 2 Ajudante Geral Calceteiro Carpinteiro Operador de Motosserra Motorista Montador Montador/Eletricista Eletricista Operador de Patrol Operador de Escavadeira Operador de Pá carregadeira Motorista de caçamba Pintor 2 Gaseiro 2					
FORRO EM PLACAS DE GESSO, PARA AMBIENTES COMERCIAIS. APLICAÇÃO E LIXAMENTO DE MASSA LÁTEX EM PAREDES, UMA DEMÃO.AF_06/2014						Hh DO DIA						Hh DO DIA					
<b>CONSIDERAÇÕES</b>						<b>RESUMO DO EFETIVO</b>						EFETIVO DO DIA 8 JORNADA DE TRABALHO 8H Hh DO DIA Hh ACUMULADO					
<b>OBSERVAÇÕES</b>						<b>EFETIVO EQUIPAMENTOS</b>						TIPO      QTDE. Veiculo Leve Caminhão Munck Caminhão Toco Escavadeira Pá carregadeira Caçamba Patrol PC 200 Placa Vibretória					
GERENTE DE OBRA:						FISCALIZAÇÃO:											
Data: 02/08/2023						Data: 02/08/2023											

  
 Tony Felix Andrade  
 Engenheiro Civil  
 CREA-BA: 052.099.677.8

  
 \_\_\_\_\_  
 \_\_\_\_\_  
 \_\_\_\_\_

















		RELATÓRIO DIÁRIO DE OBRA				Data						
						S	T	Q	Q	S	S	D
CLIENTE: PREFEITURA MUNICIPAL DE SANTALUZ OBJETO: REFORMA DA ESCOLA ADEMAR LIMA, LOCALIZADA NO POVGADO DE NOVA CAMPINAS, DO MUNICÍPIO DE SANTALUZ-BA CONTRATO Nº 238-2022      PROCESSO ADM Nº 173-2022      RDC Nº 004-2022      RDO: 328		EFETIVO PESSOAL										
Condições Climáticas: Manhã: ( 1 )      Tarde: ( 1 )      Noite: ( ) SIMBOLOGIA      1- Tempo Bom      2 - Chuva c/ cond. Trab.      3- Chuva s/ cond. Trab.		CATEGORIA					QTDE					
FINAL DE SEMANA - SEM EXPEDIENTE  SERVIÇOS EXECUTADOS / OCORRÊNCIAS		MÃO DE OBRA INDIRETA										
		Gerente de Obra Engenheiro Tec. de Segurança Aux Adm Mestre de obra Encarregado geral  Hh DO DIA										
CONSIDERAÇÕES		MÃO DE OBRA DIRETA										
		Topografo Auxiliar de topografia Pedreiro Ajudante Geral Calceteiro Carpinteiro Operador de Motosserra Motorista Montador Montador/Eletricista Eletricista Operador de Patrol Operador de Escavadeira Operador de Pá carregadeira Motorista de caçamba Pintor Gaseleiro  Hh DO DIA										
OBSERVAÇÕES		RESUMO DO EFETIVO										
		EFETIVO DO DIA					0					
		JORNADA DE TRABALHO					8H					
		Hh DO DIA										
		EFETIVO EQUIPAMENTOS										
		TIPO					QTDE.					
		Veículo Leve Caminhão Muncck Caminhão Toco Escavadeira Pá carregadeira Caçamba Patrol PC 200 Placa Vibratória										
		GERENTE DE OBRA:					FISCALIZAÇÃO:					
Data: 07/08/2023					Data: 07/09/2023							

  
 Tony Felix Andrade  
 Engenheiro Civil  
 CREA-BA: 052.069.577.8

  
 \_\_\_\_\_  
 \_\_\_\_\_  
 \_\_\_\_\_

		RELATÓRIO DIÁRIO DE OBRA				Data						
						X						
CLIENTE: PREFEITURA MUNICIPAL DE SANTALUZ OBJETO: REFORMA DA ESCOLA ADEMAR LIMA, LOCALIZADA NO POVOADO DE NOVA CAMPINAS, DO MUNICÍPIO DE SANTALUZ-BA CONTRATO Nº 235-2022      PROCESSO ADM Nº 173-2022      RDC Nº 004-2022      RDO: 329		EFETIVO PESSOAL										
Condições Climáticas: Manhã: ( 1 )      Tarde: ( 1 )      Noite: ( ) 1- Tempo Bom    2 - Chuva c/ cond. Trab.    3- Chuva s/ cond. Trab.		CATEGORIA		QTDE								
SIMBOLOGIA		MÃO DE OBRA INDIRETA										
SERVIÇOS EXECUTADOS / OCORRÊNCIAS  FORRO EM PLACAS DE GESSO, PARA AMBIENTES COMERCIAIS.  APLICAÇÃO E LIXAMENTO DE MASSA LÁTEX EM PAREDES, UMA DEMÃO.AF_06/2014		Gerente de Obra		1								
		Engenheiro										
		Tec. de Segurança										
		Aux Adm										
		Mestre de obra										
		Encarregado geral		1								
		Hh DO DIA										
		MÃO DE OBRA DIRETA										
		Topografo										
		Auxiliar de topografia										
		Pedreiro										
		Ajudante Geral		4								
		Calceteiro										
		Carpinteiro										
		Operador de Motosserra										
		Motorista										
		Montador										
		Montador/Eletricista										
		Eletricista										
		Operador de Patrol										
		Operador de Escavadeira										
		Operador de Pá carregadeira										
		Motorista de caçamba										
		Pintor		2								
		Gesseiro		2								
		Hh DO DIA										
CONSIDERAÇÕES		RESUMO DO EFETIVO										
		EFETIVO DO DIA		10								
		JORNADA DE TRABALHO		8H								
		Hh DO DIA										
		Hh ACUMULADO										
OBSERVAÇÕES		EFETIVO EQUIPAMENTOS										
		TIPO		QTDE.								
		Veículo Leve										
		Caminhão Munck										
		Caminhão Toco										
		Escavadeira										
		Pá carregadeira										
		Caçamba										
		Patrol										
		PC 200										
		Placa Vibratória										
GERENTE DE OBRA:		FISCALIZAÇÃO:										
Data: 08/08/2023		Data: 08/08/2023										

  
 Tony Felix Andrade  
 Engenheiro Civil  
 CREA-BA: 032.048/77.8

  
 Data: 24/08/2023



		RELATÓRIO DIÁRIO DE OBRA				Data						
						S	T	Q	Q	S	S	D
CLIENTE: PREFEITURA MUNICIPAL DE SANTALUZ OBJETO: REFORMA DA ESCOLA ADEMAR LIMA, LOCALIZADA NO POVCADO DE NOVA CAMPINAS, DO MUNICÍPIO DE SANTALUZ-BA CONTRATO Nº 238-2022      PROCESSO ADM Nº 173-2022      RDC Nº 004-2022      RDO: 330		EFETIVO PESSOAL							CATEGORIA		QTDE	
Condições Climáticas: Manhã: ( 1 )      Tarde: ( 1 )      Noite: ( ) 1- Tempo Bom    2 - Chuva c/ cond. Trab.    3- Chuva s/ cond. Trab.		MÃO DE OBRA INDIRETA							Gerente de Obra		1	
SIMBOLOGIA SERVIÇOS EXECUTADOS / OCORRÊNCIAS  FORRO EM PLACAS DE GESSO, PARA AMBIENTES COMERCIAIS. APLICAÇÃO E LIXAMENTO DE MASSA LÁTEX EM PAREDES, UMA DEMÃO.AF_08/2014									Téc. de Segurança			
									Aux Adm			
									Mestre de obra			
									Encarregado geral		1	
									Hh DO DIA			
									MÃO DE OBRA DIRETA			
									Topografo			
									Auxiliar de topografia			
									Pedreiro			
									Ajudante Geral		4	
									Calceteiro			
									Carpinteiro			
									Operador de Motosserra			
									Motorista			
									Montador			
									Montador/Eletricista			
									Eletricista			
									Operador de Patrol			
									Operador de Escavadeira			
									Operador de Pá carregadeira			
									Motorista de caçamba			
									Pintor		2	
									Geoselro		2	
									Hh DO DIA			
CONSIDERAÇÕES									RESUMO DO EFETIVO			
									EFETIVO DO DIA		10	
									JORNADA DE TRABALHO		8H	
									Hh DO DIA			
									Hh ACUMULADO			
OBSERVAÇÕES									EFETIVO EQUIPAMENTOS			
									TIPO		QTDE.	
									Veículo Leve			
									Caminhão Munck			
									Caminhão Toco			
									Escavadeira			
									Pá carregadeira			
									Caçamba			
									Patrol			
									PC 200			
									Placa Vibratória			
GERENTE DE OBRA:		FISCALIZAÇÃO:										
Data: 09/08/2023		Data: 09/08/2023										

  
 Tony Felix Andrade  
 Engenheiro  
 CREA 3726020-1/77.8

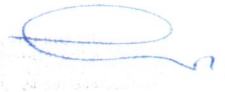
  
 \_\_\_\_\_  
 \_\_\_\_\_

		RELATÓRIO DIÁRIO DE OBRA					Data						
		CLIENTE: PREFEITURA MUNICIPAL DE SANTALUZ					S	T	X	Q	Q	S	S
OBJETO: REFORMA DA ESCOLA ADEMAR LIMA, LOCALIZADA NO POVOADO DE NOVA CAMPINAS, DO MUNICÍPIO DE SANTALUZ-BA		EFETIVO PESSOAL											
CONTRATO N° 238-2022		PROCESSO ADM N° 173-2022		RDC N° 004-2022		RDO:		331					
Condições Climáticas:		Manhã: ( 1 )		Tarde: ( 1 )		Noite: ( )							
SIMBOLOGIA		1- Tempo Bom		2 - Chuva c/ cond. Trab.		3- Chuva s/ cond. Trab.							
<p>FORRO EM PLACAS DE GESSO, PARA AMBIENTES COMERCIAIS.</p> <p>APLICAÇÃO E LIXAMENTO DE MASSA LÁTEX EM PAREDES, UMA DEMÃO.AF_06/2014</p>		MÃO DE OBRA INDIRETA											
		Gerente de Obra											
		Engenheiro											
		Tec. de Segurança											
		Aux Adm											
		Mestre de obra											
		Encarregado geral											
		Hh DO DIA											
		MÃO DE OBRA DIRETA											
		Topografo											
Auxiliar de topografia													
Pedreiro													
Ajudante Geral													
Calceteiro													
Carpinteiro													
Operador de Motosserra													
Motorista													
Montador													
Montador/Eletricista													
Eletricista													
Operador de Patrol													
Operador de Escavadeira													
Operador de Pá carregadeira													
Motorista de caçamba													
Pintor													
Gessista													
Hh DO DIA													
CONSIDERAÇÕES		RESUMO DO EFETIVO											
		EFETIVO DO DIA											
		JORNADA DE TRABALHO											
		Hh DO DIA											
		Hh ACUMULADO											
OBSERVAÇÕES		EFETIVO EQUIPAMENTOS											
		TIPO											
		Veículo Leve											
		Caminhão Muncck											
		Caminhão Toco											
		Escavadeira											
		Pá carregadeira											
		Caçamba											
		Patrol											
		PC 200											
		Placa Vibratória											
GERENTE DE OBRA:		FISCALIZAÇÃO:											
Data: 10/08/2023		Data: 10/08/2023											

  
 Tony Felix Andrade  
 Engenheiro Civil  
 CREA-BA: 032.0 - 3377.8

  
 \_\_\_\_\_  
 \_\_\_\_\_  
 \_\_\_\_\_







		RELATÓRIO DIÁRIO DE OBRA				Data						
						S	T	Q	Q	S	S	D
CLIENTE: PREFEITURA MUNICIPAL DE SANTALUZ OBJETO: REFORMA DA ESCOLA ADEMAR LIMA, LOCALIZADA NO POVCADO DE NOVA CAMPINAS, DO MUNICÍPIO DE SANTALUZ-BA CONTRATO N° 238-2022    PROCESSO ADM N° 173-2022    RDC N° 004-2022    RDO: 334		EFETIVO PESSOAL										
Condições Climáticas: Manhã: ( 1 )    Tarde: ( 1 )    Noite: ( ) SIMBOLOGIA: 1- Tempo Bom    2 - Chuva c/ cond. Trab.    3- Chuva s/ cond. Trab.		CATEGORIA			QTDE							
SERVIÇOS EXECUTADOS / OCORRÊNCIAS		MÃO DE OBRA INDIRETA										
FINAL DE SEMANA - SEM EXPEDIENTE		Gerente de Obra										
		Engenheiro										
		Tec. de Segurança										
		Aux Adm										
		Mestre de obra										
		Encarregado geral										
		Hh DO DIA										
				MÃO DE OBRA DIRETA								
		Topografo										
		Auxiliar de topografia										
		Pedreiro										
		Ajudante Geral										
		Calçateiro										
		Carpinteiro										
		Operador de Motosserra										
		Motorista										
		Montador										
		Montador/Eletricista										
		Eletricista										
		Operador de Patrol										
		Operador de Escavadeira										
		Operador de Pá carregadeira										
		Motorista de caçamba										
		Pintor										
		Gesseiro										
		Hh DO DIA										
CONSIDERAÇÕES		RESUMO DO EFETIVO										
		EFETIVO DO DIA			0							
		JORNADA DE TRABALHO			8H							
		Hh DO DIA										
		Hh ACUMULADO										
OBSERVAÇÕES		EFETIVO EQUIPAMENTOS										
		TIPO			QTDE.							
		Veículo Leve										
		Caminhão Munck										
		Caminhão Toco										
		Escavadeira										
		Pá carregadeira										
		Caçamba										
		Patrol										
		PC 200										
		Placa Vibratória										
GERENTE DE OBRA:		FISCALIZAÇÃO:										
Data: 13/08/2023		Data: 13/08/2023										

  
 Tony Costa Almeida  
 Engenheiro  
 CREA-BA: 0220 / 77.8

  
 ...





















		RELATÓRIO DIÁRIO DE OBRA				Data						
						S	T	Q	Q	S	S	X
CLIENTE: PREFEITURA MUNICIPAL DE SANTALUZ OBJETO: REFORMA DA ESCOLA ADEMAR LIMA, LOCALIZADA NO POVOADO DE NOVA CAMPINAS, DO MUNICÍPIO DE SANTALUZ-BA		EFETIVO PESSOAL										
CONTRATO Nº 235-2022      PROCESSO ADM Nº 175-2022      RDC Nº 004-2022      RDO:      341		CATEGORIA				QTDE						
Condições Climáticas: Manhã: ( 1 )      Tarde: ( 1 )      Noite: ( ) SIMBOLOGIA      1- Tempo Bom      2 - Chuva c/ cond. Trab.      3- Chuva s/ cond. Trab.		MÃO DE OBRA INDIRETA										
FINAL DE SEMANA - SEM EXPEDIENTE		SERVIÇOS EXECUTADOS / OCORRÊNCIAS										
		Gerente de Obra Engenheiro Tec. de Segurança Aux Adm Mestre de obra Encarregado geral  HH DO DIA										
CONSIDERAÇÕES		MÃO DE OBRA DIRETA										
		Topógrafo Auxiliar de topografia Pedreiro Ajudante Geral Calçateiro Carpinteiro Operador de Motosserra Motorista Montador Montador/Eletricista Eletricista Operador de Patrol Operador de Escavadeira Operador de Pá carregadeira Motorista de caçamba Pintor Gesselro  HH DO DIA										
OBSERVAÇÕES		RESUMO DO EFETIVO										
		EFETIVO DO DIA      0 JORNADA DE TRABALHO      8H HH DO DIA HH ACUMULADO										
GERENTE DE OBRA:		EFETIVO EQUIPAMENTOS										
		TIPO      QTDE. Veículo Leve Caminhão Munck Caminhão Toco Escavadeira Pá carregadeira Caçamba Patrol PC 200 Placa Vibratória										
Data: 20/08/2023		FISCALIZAÇÃO: Data: 20/08/2023										

  
 Tony Felix Almeida  
 Engenheiro Civil  
 CREA-BA: 052.045/17.8

  
 Tony Felix Almeida



		RELATÓRIO DIÁRIO DE OBRA				Data									
		S	T	Q	Q	S	S	S	D	X					
<b>CLIENTE:</b> PREFEITURA MUNICIPAL DE SANTALUZ <b>OBJETO:</b> REFORMA DA ESCOLA ADEMAR LIMA, LOCALIZADA NO POVOADO DE NOVA CAMPINAS, DO MUNICÍPIO DE SANTALUZ-BA <b>CONTRATO N° 235-2022</b> <b>PROCESSO ADM N° 173-2022</b> <b>RDC N° 004-2022</b> <b>RDO:</b> <b>342</b>		<b>EFETIVO PESSOAL</b>													
<b>Condições Climáticas:</b> Manhã: ( 1 )      Tarde: ( 1 )      Noite: ( )		<b>1- Tempo Bom</b> <b>2 - Chuva c/ cond. Trab.</b> <b>3- Chuva s/ cond. Trab.</b>		<b>CATEGORIA</b> <b>QTDE</b>											
<b>SIMBOLOGIA</b>		<b>MÃO DE OBRA INDIRETA</b>													
<b>FINAL DE SEMANA - SEM EXPEDIENTE</b>		<b>SERVIÇOS EXECUTADOS / OCORRÊNCIAS</b>													
<b>CONSIDERAÇÕES</b>		<b>Gerente de Obra</b> Engenheiro Tec. de Segurança Aux Adm Mestre de obra Encarregado geral													
		<b>MÃO DE OBRA DIRETA</b>													
		Topografo Auxiliar de topografia Pedreiro Ajudante Geral Calceiro Carpinteiro Operador de Motosserra Motorista Montador Montador/Eletricista Eletricista Operador de Patrol Operador de Escavadeira Operador de Pá carregadeira Motorista de caçamba Pintor Gaseleiro													
		<b>Hh DO DIA</b>													
		<b>RESUMO DO EFETIVO</b>													
		EFETIVO DO DIA      0 JORNADA DE TRABALHO      8H Hh DO DIA Hh ACUMULADO													
		<b>OBSERVAÇÕES</b>		<b>EFETIVO EQUIPAMENTOS</b>											
				<b>TIPO</b> <b>QTDE.</b>											
				Veículo Leve Caminhão Muncck Caminhão Toco Escavadeira Pá carregadeira Caçamba Patrol PC 200 Placa Vibratória											
				<b>Hh DO DIA</b>											
				<b>GERENTE DE OBRA:</b>		<b>FISCALIZAÇÃO:</b>									
				Data: 21/08/2023		Data: 21/08/2023									

  
 Tony Filho Andrade  
 Engenheiro Civil  
 CREA-BA: 032117/7.8

  
 Data: 21/08/2023







RELATÓRIO DIÁRIO DE OBRA				Data						
				S	T	Q	Q	S	S	D
	CLIENTE: PREFEITURA MUNICIPAL DE SANTALUZ									
	OBJETO: REFORMA DA ESCOLA ADEMAR LIMA, LOCALIZADA NO POVOADO DE NOVA CAMPINAS, DO MUNICÍPIO DE SANTALUZ-BA									
	CONTRATO Nº 238-2022	PROCESSO ADM Nº 173-2022	RDC Nº 004-2022	RDO: 345						
Condições Climáticas:	Manhã: ( 1 )	Tarde: ( 1 )	Noite: ( )	EFETIVO PESSOAL						
SIMBOLOGIA	1- Tempo Bom 2 - Chuva c/ cond. Trab. 3- Chuva s/ cond. Trab.			CATEGORIA			QTDE			
SERVIÇOS EXECUTADOS / OCORRÊNCIAS				MÃO DE OBRA INDIRETA						
<p>Piso alta resistencia, cor cinza, e=10mm, aplicado com juntas, polido até o esmeril 400 e encerado, exclusiva argamassa de regularização</p> <p>FORRO EM PLACAS DE GESSO, PARA AMBIENTES COMERCIAIS</p> <p>APLICAÇÃO E LIXAMENTO DE MASSA LÁTEX EM PAREDES, UMA DEMÃO.AF_06/2014</p>				Gerente de Obra						
				Engenheiro		1				
				Tec. de Segurança						
				Aux Adm						
				Mestre de obra						
				Encarregado geral		1				
				Hh DO DIA						
				MÃO DE OBRA DIRETA						
				Topografo						
				Auxiliar de topografia						
				Pedreiro		4				
				Ajudante Geral		6				
				Calceteiro						
				Carpinteiro						
				Operador de Motosserra						
Motorista										
Montador										
Montador/Eletricista										
Eletricista										
Operador de Patrol										
Operador de Escavadeira										
Operador de Pá carregadeira										
Motorista de caçamba										
Pintor		3								
Gesseiro		2								
Hh DO DIA										
CONSIDERAÇÕES				RESUMO DO EFETIVO						
				EFETIVO DO DIA		17				
				JORNADA DE TRABALHO		8H				
				Hh DO DIA						
				Hh ACUMULADO						
OBSERVAÇÕES				EFETIVO EQUIPAMENTOS						
				TIPO		QTDE.				
				Veículo Leve						
				Caminhão Munck						
				Caminhão Toco						
				Escavadeira						
				Pá carregadeira						
				Caçamba						
				Patrol						
PC 200										
Placa Vibratória										
GERENTE DE OBRA:				FISCALIZAÇÃO:						
Data: 24/08/2023				Data: 24/08/2023						

  
 Taty Felix Andrade  
 Engenheira Civil  
 CREA BA 022/C-13773

  
 FISCALIZAÇÃO













		RELATÓRIO DIÁRIO DE OBRA					Data							
		CLIENTE: PREFEITURA MUNICIPAL DE SANTALUZ					S	T	Q	Q	S	S	D	X
OBJETO: REFORMA DA ESCOLA ADEMAR LIMA, LOCALIZADA NO POVOADO DE NOVA CAMPINAS, DO MUNICÍPIO DE SANTALUZ-BA		EFETIVO PESSOAL												
CONTRATO Nº 235-2022		PROCESSO ADM Nº 173-2022		RDC Nº 004-2022		RDO:		349		CATEGORIA			QTDE	
Condições Climáticas: Manhã: ( 1 ) Tarde: ( 1 ) Noite: ( )		MÃO DE OBRA INDIRETA												
SIMBOLOGIA		1- Tempo Bom 2- Chuva c/ cond. Trab. 3- Chuva s/ cond. Trab.					Gerente de Obra							
SERVIÇOS EXECUTADOS / OCORRÊNCIAS		FINAL DE SEMANA - SEM EXPEDIENTE					Engenheiro							
							Tec. de Segurança							
							Aux. Adm							
							Mestre de obra							
							Encarregado geral							
							Hh DO DIA							
							MÃO DE OBRA DIRETA							
							Topografo							
							Auxiliar de topografia							
							Pedreiro							
							Ajudante Geral							
							Calçateiro							
							Carpinteiro							
							Operador de Motosserra							
							Motorista							
							Montador							
							Montador/Eletricista							
							Eletricista							
							Operador de Patrol							
							Operador de Escavadeira							
							Operador de Pá carregadeira							
							Motorista de caçamba							
							Pintor							
							Gesseiro							
							Hh DO DIA							
							RESUMO DO EFETIVO							
							EFETIVO DO DIA 0							
							JORNADA DE TRABALHO 8H							
							Hh DO DIA							
							Hh ACUMULADO							
							EFETIVO EQUIPAMENTOS							
							TIPO		QTDE.					
							Veículo Leve							
							Caminhão Munck							
							Caminhão Toco							
							Escavadeira							
							Pá carregadeira							
							Caçamba							
							Patrol							
							PC 200							
							Placa Vibratória							
GERENTE DE OBRA:		FISCALIZAÇÃO:												
Data: 28/08/2023		Data: 28/08/2023												

  
 Tracy F. da An. Frede  
 Engenheiro Civil  
 CREA-BA: 082071/07.8

  
 Data: 28/08/2023

 <b>RELATÓRIO DIÁRIO DE OBRA</b>				Data							
				X							
<b>CLIENTE:</b> PREFEITURA MUNICIPAL DE SANTALUZ <b>OBJETO:</b> REFORMA DA ESCOLA ADEMAR LIMA, LOCALIZADA NO POVOADO DE NOVA CAMPINAS, DO MUNICÍPIO DE SANTALUZ-BA				<b>EFETIVO PESSOAL</b>							
<b>CONTRATO N° 238-2022</b>		<b>PROCESSO ADM N° 173-2022</b>		<b>RDC N° 004-2022</b>		<b>RDO:</b> 380		<b>CATEGORIA</b>		<b>QTDE</b>	
<b>Condições Climáticas:</b> Manhã: ( 1 ) Tarde: ( 1 ) Noite: ( )				<b>MÃO DE OBRA INDIRETA</b>							
<b>SIMBOLOGIA</b> 1- Tempo Bom 2- Chuva c/ cond. Trab. 3- Chuva s/ cond. Trab.				<b>SERVIÇOS EXECUTADOS / OCORRÊNCIAS</b>							
<p>Piso alta resistência, cor cinza, e=10mm, aplicado com juntas, polido até o esmeril 400 e encerado, exclusiva argamassa de regularização</p> <p>FORRO EM PLACAS DE GESSO, PARA AMBIENTES COMERCIAIS.</p> <p>APLICAÇÃO E LIXAMENTO DE MASSA LÁTEX EM PAREDES, UMA DEMÃO.AF_06/2014</p>				<b>Gerente de Obra</b> Engenheiro 1 Tec. de Segurança Aux. Adm Mestre de obra Encarregado geral 1							
				<b>MÃO DE OBRA DIRETA</b> Topografo Auxiliar de topografia Pedreiro 1 Ajudante Geral 3 Calceteiro Carpinteiro Operador de Motosserra Motorista Montador Montador/Eletricista Eletricista Operador de Patrol Operador de Escavadeira Operador de Pá carregadeira Motorista de caçamba Pintor 2 Pintor 3 Gessoiro 2							
				Hh DO DIA							
				Hh DO DIA							
				Hh DO DIA							
				Hh DO DIA							
				Hh DO DIA							
				Hh DO DIA							
				Hh DO DIA							
				Hh DO DIA							
<b>CONSIDERAÇÕES</b>				<b>RESUMO DO EFETIVO</b>							
				EFETIVO DO DIA 9		JORNADA DE TRABALHO 8H		Hh DO DIA		Hh ACUMULADO	
<b>OBSERVAÇÕES</b>				<b>EFETIVO EQUIPAMENTOS</b>							
				TIPO		QTDE.					
<b>GERENTE DE OBRA:</b>				<b>FISCALIZAÇÃO:</b>							
Data: 28/08/2023				Data: 28/08/2023							

  
 Tainy Faria Andrede  
 Engenheira Civil  
 CRP/BA: 05201/2017.8

  
 Data: 28/08/2023





		RELATÓRIO DIÁRIO DE OBRA					Data						
							S	T	Q	Q	S	S	D
<b>CLIENTE:</b> PREFEITURA MUNICIPAL DE SANTALUZ <b>OBJETO:</b> REFORMA DA ESCOLA ADEMAR LIMA, LOCALIZADA NO POVOADO DE NOVA CAMPINAS, DO MUNICÍPIO DE SANTALUZ-BA							EFETIVO PESSOAL						
<b>CONTRATO N°</b> 235-2022 <b>PROCESSO ADM N°</b> 173-2022 <b>RDC N°</b> 004-2022 <b>RDO:</b> <b>351</b>							CATEGORIA			QTDE			
<b>Condições Climáticas:</b> Manhã: ( 1 )      Tarde: ( 1 )      Noite: ( )							MÃO DE OBRA INDIRETA						
<b>SIMBOLOGIA</b> 1- Tempo Bom    2- Chuva c/ cond. Trab.    3- Chuva s/ cond. Trab.							<b>Gerente de Obra</b> Engenheiro      1 Tec. de Segurança Aux Adm Mestre de obra Encarregado geral      1						
<b>SERVIÇOS EXECUTADOS / OCORRÊNCIAS</b>  Piso alta resistência, cor cinza, esp10mm, aplicado com juntas, polido até o esmeril 400 e encerado, exclusiva argamassa de regularização  FORRO EM PLACAS DE GESSO, PARA AMBIENTES COMERCIAIS.  APLICAÇÃO E LIXAMENTO DE MASSA LÁTEX EM PAREDES, UMA DEMÃO.AF_06/2014							<b>MÃO DE OBRA DIRETA</b> Topografo Auxiliar de topografia Pedreiro      1 Ajudante Geral      3 Calceteiro Carpinteiro Operador de Motosserra Motorista Montador Montador/Eletricista Eletricista Operador de Patrol Operador de Escavadeira Operador de Pá carregadeira Motorista de caçamba Pintor      3 Gaseleiro      2						
<b>CONSIDERAÇÕES</b>							RESUMO DO EFETIVO						
							EFETIVO DO DIA      11 JORNADA DE TRABALHO      8H Hh DO DIA Hh ACUMULADO						
<b>OBSERVAÇÕES</b>							EFETIVO EQUIPAMENTOS						
							TIPO			QTDE			
							Veículo Leve Caminhão Muncck Caminhão Toco Escavadeira Pá carregadeira Caçamba Patrol PC 200 Placa Vibratória						
<b>GERENTE DE OBRA:</b> Data: 30/08/2023		<b>FISCALIZAÇÃO:</b> Data: 30/08/2023											

  
 Tracy Felix Almeida  
 Engenheiro Civil  
 CRP 1642/0004-78

  
 Data: 30/08/2023

		RELATÓRIO DIÁRIO DE OBRA					Data						
							S	T	Q	Q	S	S	D
<b>CLIENTE:</b> PREFEITURA MUNICIPAL DE SANTALUZ <b>OBJETO:</b> REFORMA DA ESCOLA ADEMAR LIMA, LOCALIZADA NO POVOADO DE NOVA CAMPINAS, DO MUNICÍPIO DE SANTALUZ-BA							EFETIVO PESSOAL						
<b>CONTRATO N°</b> 235-2022 <b>PROCESSO ADM N°</b> 173-2022 <b>RDC N°</b> 004-2022 <b>RDO:</b> <b>352</b>							CATEGORIA      QTDE						
<b>Condições Climáticas:</b> Manhã: ( 1 )      Tarde: ( 1 )      Noite: ( )							MÃO DE OBRA INDIRETA						
<b>SIMBOLOGIA</b> 1- Tempo Bom    2- Chuva c/ cond. Trab.    3- Chuva s/ cond. Trab.							Gerente de Obra Engenheiro      1 Tec. de Segurança Aux. Adm. Mestre de obra Encarregado geral      1						
<b>SERVIÇOS EXECUTADOS / OCORRÊNCIAS</b>  Piso alta resistência, cor cinza, e=10mm, aplicado com juntas, polido até o esmeril 400 e encerado, exclusiva argamassa de regularização  FORRO EM PLACAS DE GESSO, PARA AMBIENTES COMERCIAIS.  APLICAÇÃO E LIXAMENTO DE MASSA LÁTEX EM PAREDES, UMA DEMÃO.AF_06/2014							Mão de Obra Direta Topografo Auxiliar de topografia Pedreiro      2 Ajudante Geral      3 Calceiteiro Carpinteiro Operador de Motosserra Motorista Montador Montador/Eletricista Eletricista Operador de Patrol Operador de Escavadeira Operador de Pá carregadeira Motorista de caçamba Pintor      3 Gaseleiro      2						
<b>CONSIDERAÇÕES</b>							Hh DO DIA  RESUMO DO EFETIVO EFETIVO DO DIA      12 JORNADA DE TRABALHO      8H Hh DO DIA Hh ACUMULADO						
<b>OBSERVAÇÕES</b>							EFETIVO EQUIPAMENTOS TIPO      QTDE. Veículo Leve Caminhão Munck Caminhão Toco Escavadeira Pá carregadeira Caçamba Patrol PC 200 Placa Vibratória						
<b>GERENTE DE OBRA:</b> Data: 31/08/2023		<b>FISCALIZAÇÃO:</b> Data: 31/08/2023											

  
 Tony F. A. ...  
 Engenheiro Civil  
 CPF: 032.071.173

  
 ...  
 ...

		RELATÓRIO DIÁRIO DE OBRA				Data							
		S	T	X	Q	Q	S	S	D				
<b>CLIENTE:</b> PREFEITURA MUNICIPAL DE SANTALUZ <b>OBJETO:</b> REFORMA DA ESCOLA ADEMAR LIMA, LOCALIZADA NO POVOADO DE NOVA CAMPINAS, DO MUNICÍPIO DE SANTALUZ-BA		<b>EFETIVO PESSOAL</b>											
<b>CONTRATO N°</b> 235-2022 <b>PROCESSO ADM N°</b> 173-2022 <b>RDC N°</b> 004-2022 <b>RDO:</b> 353		<b>CATEGORIA</b>					<b>QTDE</b>						
<b>Condições Climáticas:</b> Manhã: ( 1 )      Tarde: ( 1 )      Noite: ( )		<b>MÃO DE OBRA INDIRETA</b>											
<b>SIMBOLOGIA</b> 1- Tempo Bom    2 - Chuva c/ cond. Trab.    3- Chuva s/ cond. Trab.		<b>SERVIÇOS EXECUTADOS / OCORRÊNCIAS</b>											
Piso alta resistencia, cor cinza, esp10mm, aplicado com juntas, polido até o esmeril 400 e encerado, exclusiva argamassa de regularização FORRO EM PLACAS DE GESSO, PARA AMBIENTES COMERCIAIS. APLICAÇÃO E LIXAMENTO DE MASSA LÁTEX EM PAREDES, UMA DEMÃO.AF_06/2014		<b>Gerente de Obra</b> Engenheiro 1 Tec. de Segurança Aux Adm Mestre de obra Encarregado geral 1											
		<b>MÃO DE OBRA DIRETA</b> Topografo Auxiliar de topografia Pedreiro 4 Ajudante Geral 2 Calceiteiro Carpinteiro Operador de Motosserra Motorista Montador Montador/Eletricista Eletricista Operador de Patrol Operador de Escavadeira Operador de Pá carregadeira Motorista de caçamba Pintor 3 Gesso 2											
		<b>RESUMO DO EFETIVO</b> EFETIVO DO DIA 13 JORNADA DE TRABALHO 8H Hh DO DIA Hh ACUMULADO											
		<b>EFETIVO EQUIPAMENTOS</b> TIPO      QTDE. Veiculo Leve Caminhão Munck Caminhão Toco Escavadeira Pá carregadeira Caçamba Patrol PC 200 Placa Vibratória											
		<b>CONSIDERAÇÕES</b>					<b>OBSERVAÇÕES</b>						
		<b>GERENTE DE OBRA:</b> Data: 01/09/2023					<b>FISCALIZAÇÃO:</b> Data: 01/09/2023						

  
 Tony Fábio Antunes  
 Engenheiro Civil  
 CREA-BA: 0321015-1/77.8

  
 Data: 01/09/2023



		RELATÓRIO DIÁRIO DE OBRA				Data							
		CLIENTE: PREFEITURA MUNICIPAL DE SANTALUZ				S	T	Q	Q	X	S	S	D
OBJETO: REFORMA DA ESCOLA ADEMAR LIMA, LOCALIZADA NO POVOADO DE NOVA CAMPINAS, DO MUNICÍPIO DE SANTALUZ-BA		EFETIVO PESSOAL											
CONTRATO Nº 235-2022		PROCESSO ADM Nº 173-2022		RDC Nº 004-2022	RDO:	355					CATEGORIA		QTDE
Condições Climáticas:		Manhã: ( 1 )		Tarde: ( 1 )		Noite: ( )					MÃO DE OBRA INDIRETA		
SIMBOLOGIA		1- Tempo Bom 2 - Chuva s/ cond. Trab. 3- Chuva s/ cond. Trab.											
SERVIÇOS EXECUTADOS / OCORRÊNCIAS		<p>Piso alta resistencia, cor cinza, e=10mm, aplicado com juntas, polido até o esmeril 400 e encerado, exclusiva argamassa de regularização</p> <p>FORRO EM PLACAS DE GESSO, PARA AMBIENTES COMERCIAIS.</p> <p>APLICAÇÃO E LIXAMENTO DE MASSA LÁTEX EM PAREDES, UMA DEMÃO.AF_06/2014</p>											
		<p>Gerente de Obra</p> <p>Engenheiro 1</p> <p>Tec. de Segurança</p> <p>Aux Adm</p> <p>Mestre de obra</p> <p>Encarregado geral 1</p> <p>Hh DO DIA</p>											
		<p>MÃO DE OBRA DIRETA</p> <p>Topografo</p> <p>Auxiliar de topografia</p> <p>Pedreiro 2</p> <p>Ajudante Geral 2</p> <p>Calceteiro</p> <p>Carpinteiro</p> <p>Operador de Motosserra</p> <p>Motorista</p> <p>Montador</p> <p>Montador/Eletricista</p> <p>Eletricista</p> <p>Operador de Patrol</p> <p>Operador de Escavadeira</p> <p>Operador de Pá carregadeira</p> <p>Motorista de caçamba</p> <p>Pintor 3</p> <p>Geleiro 2</p> <p>Hh DO DIA</p>											
CONSIDERAÇÕES		RESUMO DO EFETIVO											
		<p>EFETIVO DO DIA 11</p> <p>JORNADA DE TRABALHO 8H</p> <p>Hh DO DIA</p> <p>Hh ACUMULADO</p>											
OBSERVAÇÕES		EFETIVO EQUIPAMENTOS											
		<p>TIPO QTDE.</p> <p>Veículo Leve</p> <p>Caminhão Munk</p> <p>Caminhão Toco</p> <p>Escavadeira</p> <p>Pá carregadeira</p> <p>Caçamba</p> <p>Patrol</p> <p>PC 200</p> <p>Placa Vibratória</p>											
GERENTE DE OBRA:				FISCALIZAÇÃO:									
Data: 03/09/2023				Data: 03/09/2023									

  
 Tacy Freire Almeida  
 Engenheira Civil  
 CRP Nº 24.301/BA-2013

  
 Manoel de Jesus  
 Engenheiro Civil  
 CRP Nº 24.301/BA-2013











		RELATÓRIO DIÁRIO DE OBRA				Data						
						S	T	Q	Q	S	S	D
<b>CLIENTE:</b> PREFEITURA MUNICIPAL DE SANTALUZ <b>OBJETO:</b> REFORMA DA ESCOLA ADEMAR LIMA, LOCALIZADA NO POVOADO DE NOVA CAMPINAS, DO MUNICÍPIO DE SANTALUZ-BA <b>CONTRATO N°</b> 238-2022 <b>PROCESSO ADM N°</b> 173-2022 <b>RDC N°</b> 004-2022 <b>RDO:</b> 359		EFETIVO PESSOAL										
<b>Condições Climáticas:</b> Manhã: ( 1 )     Tarde: ( 1 )     Noite: ( ) 1- Tempo Bom    2- Chuva c/ cond. Trab.    3- Chuva s/ cond. Trab.		CATEGORIA					QTDE					
SIMBOLOGIA		MÃO DE OBRA INDIRETA										
SERVIÇOS EXECUTADOS / OCORRÊNCIAS		Gerente de Obra Engenheiro 1 Tec. de Segurança Aux Adm Mestre de obra Encarregado geral 1  Hh DO DIA										
Piso alta resistência, cor cinza, e=10mm, aplicado com juntas, polido até o esmeril 400 e encerado, exclusive argamassa de regularização FORRO EM PLACAS DE GESSO, PARA AMBIENTES COMERCIAIS. APLICAÇÃO E LIXAMENTO DE MASSA LÁTEX EM PAREDES, UMA DEMÃO.AF_06/2014		MÃO DE OBRA DIRETA										
		Topografo Auxiliar de topografia Pedreiro 4 Ajudante Geral 6 Calceiteiro Carpinteiro Operador de Motosserra Motorista Montador Montador/Eletricista Eletricista Operador de Patrol Operador de Escavadeira Operador de Pá carregadeira Motorista de caçamba Pintor 3 Gesselro 2										
		Hh DO DIA										
		RESUMO DO EFETIVO										
		EFETIVO DO DIA 17										
		JORNADA DE TRABALHO 8H										
		Hh DO DIA										
		Hh ACUMULADO										
		OBSERVAÇÕES		EFETIVO EQUIPAMENTOS								
				TIPO     QTDE. Veículo Leve Caminhão Munk Caminhão Toco Escavadeira Pá carregadeira Caçamba Patrol PC 200 Placa Vibratória								
Hh DO DIA												
GERENTE DE OBRA:				FISCALIZAÇÃO:								
Data: 07/09/2023				Data: 07/09/2023								

*[Handwritten signature]*  
 T. ...  
 C. ...

*[Handwritten signature]*  
 T. ...  
 C. ...

RELATÓRIO DIÁRIO DE OBRA				Data								
				S	T	X	Q	Q	S	S	D	
	CLIENTE: PREFEITURA MUNICIPAL DE SANTALUZ											
	OBJETO: REFORMA DA ESCOLA ADEMAR LIMA, LOCALIZADA NO POVOADO DE NOVA CAMPINAS, DO MUNICÍPIO DE SANTALUZ-BA											
CONTRATO Nº 235-2022			PROCESSO ADM Nº 173-2022			RDC Nº 004-2022		RDO: 360		CATEGORIA		QTDE
Condições Climáticas: Manhã: ( 1 ) Tarde: ( 1 ) Noite: ( )												
SIMBOLOGIA 1- Tempo Bom 2 - Chuva c/ cond. Trab. 3- Chuva s/ cond. Trab.												
SERVIÇOS EXECUTADOS / OCORRÊNCIAS												
<p>Piso alta resistência, cor cinza, e=10mm, aplicado com juntas, polido até o esmeril 400 e encerado, exclusiva argamassa de regularização</p> <p>FORRO EM PLACAS DE GESSO, PARA AMBIENTES COMERCIAL</p> <p>APLICAÇÃO E LIXAMENTO DE MASSA LÁTEX EM PAREDES, UMA DEMÃO.AF_06/2014</p>												
MÃO DE OBRA INDIRETA												
Gerente de Obra												
Engenheiro											1	
Tec. de Segurança												
Aux Adm												
Mestre de obra												
Encarregado geral											1	
Hh DO DIA												
MÃO DE OBRA DIRETA												
Topografo												
Auxiliar de topografia												
Pedreiro											4	
Ajudante Geral											2	
Carpinteiro												
Operador de Motosserra												
Motorista												
Montador												
Montador/Eletricista												
Eletricista												
Operador de Patrol												
Operador de Escavadeira												
Operador de Pá carregadeira												
Motorista de caçamba												
Pintor											3	
Gesseiro											2	
Hh DO DIA												
RESUMO DO EFETIVO												
EFETIVO DO DIA											13	
JORNADA DE TRABALHO											8H	
Hh DO DIA												
Hh ACUMULADO												
EFETIVO EQUIPAMENTOS												
TIPO											QTDE.	
Veículo Leve												
Caminhão Munck												
Caminhão Toco												
Escavadeira												
Pá carregadeira												
Caçamba												
Patrol												
PC 200												
Placa Vibratória												
GERENTE DE OBRA:						FISCALIZAÇÃO:						
Data: 08/09/2023						Data: 08/09/2023						

  
 Tery F. ...  
 CPF: ...

  
 ...



RELATÓRIO DIÁRIO DE OBRA				Data						
				S	T	Q	Q	S	S	D
				<b>CLIENTE:</b> PREFEITURA MUNICIPAL DE SANTALUZ <b>OBJETO:</b> REFORMA DA ESCOLA ADEMAR LIMA, LOCALIZADA NO POVOADO DE NOVA CAMPINAS, DO MUNICÍPIO DE SANTALUZ-BA <b>CONTRATO N° 235-2022</b> <b>PROCESSO ADM N° 173-2022</b> <b>RDC N° 004-2022</b> <b>RDO:</b> <b>361</b>						
<b>Condições Climáticas:</b> Manhã: ( 1 )      Tarde: ( 1 )      Noite: ( ) <b>SIMBOLOGIA</b> 1- Tempo Bom      2 - Chuva c/ cond. Trab.      3- Chuva s/ cond. Trab.				<b>EFETIVO PESSOAL</b> <b>CATEGORIA</b> <b>QTDE</b>						
<b>SERVIÇOS EXECUTADOS / OCORRÊNCIAS</b>				<b>MÃO DE OBRA INDIRETA</b> <b>Gerente de Obra</b> Engenheiro      1 Tec. de Segurança Aux Adm Mestre de obra Encarregado geral      1						
Piso alta resistência, cor cinza, esp=10mm, aplicado com juntas, polido até o esmeril 400 e encerado, exclusiva argamassa de regularização FORRO EM PLACAS DE GESSO, PARA AMBIENTES COMERCIAIS. APLICAÇÃO E LIXAMENTO DE MASSA LÁTEX EM PAREDES, UMA DEMÃO.AF_06/2014				<b>MÃO DE OBRA DIRETA</b> <b>Topografo</b> Auxiliar de topografia Pedreiro      4 Ajudante Geral      3 Calceteiro Carpinteiro Operador de Motosserra Motorista Montador Montador/Eletricista Eletricista Operador de Patrol Operador de Escavadeira Operador de Pá carregadeira Motorista de caçamba Pintor      3 Gessoeiro      2						
<b>CONSIDERAÇÕES</b>				<b>RESUMO DO EFETIVO</b> EFETIVO DO DIA      14 JORNADA DE TRABALHO      8H Hh DO DIA Hh ACUMULADO						
<b>OBSERVAÇÕES</b>				<b>EFETIVO EQUIPAMENTOS</b> <b>TIPO</b> <b>QTDE.</b> Veículo Leve Caminhão Munck Caminhão Toco Escavadeira Pá carregadeira Caçamba Patrol PC 200 Placa Vibratória						
<b>GERENTE DE OBRA:</b> Data: 09/09/2023				<b>FISCALIZAÇÃO:</b> Data: 09/09/2023						

*[Handwritten signature]*  
 Engenheiro Civil  
 CREA 2023

*[Handwritten signature]*  
 Engenheiro Civil  
 CREA 2023











RELATÓRIO DIÁRIO DE OBRA				Data							
				X							
				S	T	Q	Q	S	S	D	
	CLIENTE: PREFEITURA MUNICIPAL DE SANTALUZ										
	OBJETO: REFORMA DA ESCOLA ADEMAR LIMA, LOCALIZADA NO POVOADO DE NOVA CAMPINAS, DO MUNICÍPIO DE SANTALUZ-BA										
	CONTRATO Nº 235-2022	PROCESSO ADM Nº 173-2022	RDC Nº 004-2022	RDC:	365						
Condições Climáticas:	Manhã: ( 1 )	Tarde: ( 1 )	Noite: ( )								
SIMBOLOGIA	1- Tempo Bom 2 - Chuva c/ cond. Trab. 3- Chuva s/ cond. Trab.										
SERVIÇOS EXECUTADOS / OCORRÊNCIAS											
<p>Piso alta resistência, cor cinza, e=10mm, aplicado com juntas, polido até o esmeril 400 e encerado, exclui-se argamassa de regularização</p> <p>FORRO EM PLACAS DE GESSO, PARA AMBIENTES COMERCIAIS.</p> <p>APLICAÇÃO E LIXAMENTO DE MASSA LÁTEX EM PAREDES, UMA DEMÃO.AF_08/2014</p>											
MÃO DE OBRA INDIRETA											
Gerente de Obra											
Eengenheiro											
Tec. de Segurança											
Aux Adm											
Mestre de obra											
Encarregado geral											
Hh DO DIA											
MÃO DE OBRA DIRETA											
Topografo											
Auxiliar de topografia											
Pedreiro											
Ajudante Geral											
Calceiteiro											
Carpinteiro											
Operador de Motosserra											
Motorista											
Montador											
Montador/Eletricista											
Eletricista											
Operador de Patrol											
Operador de Escavadeira											
Operador de Pá carregadeira											
Motorista de caçamba											
Pintor											
Pintor											
Gesseiro											
Hh DO DIA											
RESUMO DO EFETIVO											
EFETIVO DO DIA											
JORNADA DE TRABALHO											
Hh DO DIA											
Hh ACUMULADO											
EFETIVO EQUIPAMENTOS											
TIPO											
QTD.											
Veículo Leve											
Caminhão Munck											
Caminhão Toco											
Escavadeira											
Pá carregadeira											
Caçamba											
Patrol											
PC 200											
Placa Vibratória											
GERENTE DE OBRA:						FISCALIZAÇÃO:					
Data: 14/09/2023						Data: 14/09/2023					

Tony F. ...  
 Diretor  
 CREA: BA 0000000000

...  
 ...  
 ...



		RELATÓRIO DIÁRIO DE OBRA				Data								
		CLIENTE: PREFEITURA MUNICIPAL DE SANTALUZ				S	T	X	Q	Q	S	S	D	
OBJETO: REFORMA DA ESCOLA ADEMAR LIMA, LOCALIZADA NO POVOADO DE NOVA CAMPINAS, DO MUNICÍPIO DE SANTALUZ-BA		EFETIVO PESSOAL												
CONTRATO Nº 238-2022		PROCESSO ADM Nº 173-2022		RDC Nº 004-2022		RDO:		367				CATEGORIA		QTDE
Condições Climáticas:		Manhã: ( 1 )		Tarde: ( 1 )		Noite: ( )					MÃO DE OBRA INDIRETA			
SIMBOLOGIA		1- Tempo Bom 2 - Chuva c/ cond. Trab. 3- Chuva s/ cond. Trab.										Gerente de Obra		
<p>SERVIÇOS EXECUTADOS / OCORRÊNCIAS</p> <p>Piso alta resistência, cor cinza, e=10mm, aplicado com juntas, polido até o esmeril 400 e encerado, exclusiva argamassa de regularização</p> <p>FORRO EM PLACAS DE GESSO, PARA AMBIENTES COMERCIAIS.</p> <p>APLICAÇÃO E LIXAMENTO DE MASSA LÁTEX EM PAREDES, UMA DEMÃO.AF_06/2014</p> <p>Bocal para lâmpada incandescente</p> <p>Lâmpada led 20 W</p> <p>EXECUÇÃO DE PAVIMENTO EM PISO INTERTRAVADO, COM BLOCO SEXTAVADO DE 25 X 25 CM, ESPESURA 6 CM</p>												Engenheiro		1
												Tec. de Segurança		
												Aux Adm		
												Mestre de obra		
												Encarregado geral		1
												Hh DO DIA		
												MÃO DE OBRA DIRETA		
												Topografo		
												Auxiliar de topografia		
												Pedreiro		2
												Ajudante Geral		3
												Calceteiro		
												Carpinteiro		
												Operador de Motosserra		
												Motorista		
												Montador		
												Montador/Eletricista		
												Eletricista		1
												Operador de Patrol		
												Operador de Escavadeira		
												Operador de Pá carregadeira		
												Motorista de caçamba		
												Pintor		3
												Gesseiro		2
												Hh DO DIA		
CONSIDERAÇÕES												RESUMO DO EFETIVO		
												EFETIVO DO DIA		12
												JORNADA DE TRABALHO		8H
												Hh DO DIA		
												Hh ACUMULADO		
OBSERVAÇÕES												EFETIVO EQUIPAMENTOS		
												TIPO		QTDE.
												Veículo Leve		
												Caminhão Muncok		
												Caminhão Toco		
												Escavadeira		
												Pá carregadeira		
												Caçamba		
												Patrol		
												PC 200		
												Placa Vibratória		
GERENTE DE OBRA:				FISCALIZAÇÃO:										
Data: 15/09/2023				Data: 15/09/2023										

*[Handwritten signature]*  
 PREFEITURA MUNICIPAL DE SANTALUZ  
 SECRETARIA DE OBRAS E SERVIÇOS URBANOS  
 2023

*[Handwritten signature]*  
 PREFEITURA MUNICIPAL DE SANTALUZ  
 SECRETARIA DE OBRAS E SERVIÇOS URBANOS  
 2023





		RELATÓRIO DIÁRIO DE OBRA				Data						
						S	T	Q	Q	X	S	S
<b>CLIENTE:</b> PREFEITURA MUNICIPAL DE SANTALUZ <b>OBJETO:</b> REFORMA DA ESCOLA ADEMAR LIMA, LOCALIZADA NO POVOADO DE NOVA CAMPINAS, DO MUNICÍPIO DE SANTALUZ-BA		<b>EFETIVO PESSOAL</b>										
<b>CONTRATO N° 235-2022</b> <b>PROCESSO ADM N° 173-2022</b> <b>RDC N° 004-2022</b> <b>RDO:</b> <b>369</b>		<b>CATEGORIA</b>				<b>QTDE</b>						
<b>Condições Climáticas:</b> Manhã: ( 1 )      Tarde: ( 1 )      Noite: ( )		<b>MÃO DE OBRA INDIRETA</b>										
<b>SIMBOLOGIA</b> 1- Tempo Bom    2 - Chuva c/ cond. Trab.    3- Chuva s/ cond. Trab.		<b>SERVIÇOS EXECUTADOS / Ocorrências</b>				<b>Gerente de Obra</b> Engenheiro      1 Tec. de Segurança Aux Adm Mestre de obra Encarregado geral      1						
Piso alta resistência, cor cinza, e=10mm, aplicado com juntas, polido até o esmeril 400 e encerado, exclusiva argamassa de regularização  FORRO EM PLACAS DE GESSO, PARA AMBIENTES COMERCIAIS.  APLICAÇÃO E LIXAMENTO DE MASSA LÁTEX EM PAREDES, UMA DEMÃO.AF_06/2014  Bocal para lâmpada incandescente  Lâmpada led 20 W  EXECUÇÃO DE PAVIMENTO EM PISO INTERTRAVADO, COM BLOCO SEXTAVADO DE 25 X 25 CM, ESPESSURA 6 CM						<b>MÃO DE OBRA DIRETA</b> Topografo Auxiliar de topografia Pedreiro      4 Ajudante Geral      6 Calceteiro Carpinteiro Operador de Motosserra Motorista Montador Montador/Eletricista Eletricista      1 Operador de Patrol Operador de Escavadeira Operador de Pá carregadeira Motorista de caçamba Pintor      3 Gaseleiro      2						
<b>CONSIDERAÇÕES</b>						<b>RESUMO DO EFETIVO</b> EFETIVO DO DIA      18 JORNADA DE TRABALHO      8H Hh DO DIA Hh ACUMULADO						
<b>OBSERVAÇÕES</b>						<b>EFETIVO EQUIPAMENTOS</b> TIPO      QTDE. Veículo Leve Caminhão Munk Caminhão Toco Escavadeira Pá carregadeira Caçamba Patrol PC 200 Placa Vibratória						
<b>GERENTE DE OBRA:</b> Data: 17/09/2023		<b>FISCALIZAÇÃO:</b> Data: 17/09/2023										

*Handwritten signature and notes in blue ink.*

*Handwritten signature and notes in blue ink.*



		RELATÓRIO DIÁRIO DE OBRA				Data						
						S	T	Q	Q	S	S	D
CLIENTE: PREFEITURA MUNICIPAL DE SANTALUZ OBJETO: REFORMA DA ESCOLA ADEMAR LIMA, LOCALIZADA NO POVGADO DE NOVA CAMPINAS, DO MUNICÍPIO DE SANTALUZ-BA		EFETIVO PESSOAL										
CONTRATO Nº 235-2022      PROCESSO ADM Nº 173-2022      RDC Nº 094-2022      RDO: 370		CATEGORIA				QTDE						
Condições Climáticas: Manhã: ( 1 )      Tarde: ( 1 )      Noite: ( )		MÃO DE OBRA INDIRETA										
SIMBOLOGIA: 1- Tempo Bom      2- Chuva c/ cond. Trab.      3- Chuva s/ cond. Trab.		SERVIÇOS EXECUTADOS / OCORRÊNCIAS										
FINAL DE SEMANA - SEM EXPEDIENTE		Gerente de Obra										
		Engenheiro										
		Tec. de Segurança										
		Aux Adm										
		Mestre de obra										
		Encarregado geral										
		Hh DO DIA										
		MÃO DE OBRA DIRETA										
		Topografo										
		Auxiliar de topografia										
		Pedreiro										
		Ajudante Geral										
		Calçeteiro										
		Carpinteiro										
		Operador de Motosserra										
		Motorista										
		Montador										
Montador/Eletricista												
Eletricista												
Operador de Patrol												
Operador de Escavadeira												
Operador de Pá carregadeira												
Motorista de caçamba												
Pintor												
Gesselro												
Hh DO DIA												
CONSIDERAÇÕES		RESUMO DO EFETIVO										
		EFETIVO DO DIA      0										
		JORNADA DE TRABALHO      8H										
		Hh DO DIA										
OBSERVAÇÕES		EFETIVO EQUIPAMENTOS										
		TIPO      QTDE.										
		Veículo Leve										
		Caminhão Muncck										
		Caminhão Toco										
		Escavadeira										
		Pá carregadeira										
		Caçamba										
		Patrol										
		PC 200										
Placa Vibratória												
GERENTE DE OBRA:		FISCALIZAÇÃO:										
Data: 18/09/2023		Data: 18/09/2023										

  
 Nome: \_\_\_\_\_  
 CPF: \_\_\_\_\_  
 Nº de Matrícula: \_\_\_\_\_

  
 Nome: \_\_\_\_\_  
 Nº de Matrícula: \_\_\_\_\_





















		RELATÓRIO DIÁRIO DE OBRA					Data						
		CLIENTE: PREFEITURA MUNICIPAL DE SANTALUZ					S	T	Q	Q	S	S	D
OBJETO: REFORMA DA ESCOLA ADEMAR LIMA, LOCALIZADA NO POVOADO DE NOVA CAMPINAS, DO MUNICÍPIO DE SANTALUZ-BA		EFETIVO PESSOAL											
CONDIÇÕES CLIMÁTICAS: Manhã: ( 1 ) Tarde: ( 1 ) Noite: ( )		CONTRATO Nº 235-2022	PROCESSO ADM Nº 173-2022	RDC Nº 004-2022	RDO: 378	CATEGORIA			QTDE				
SIMBOLOGIA		SERVIÇOS EXECUTADOS / OCORRÊNCIAS					MÃO DE OBRA INDIRETA						
FINAL DE SEMANA - SEM EXPEDIENTE							Gerente de Obra						
							Engenheiro						
							Tec. de Segurança						
							Aux. Adm						
							Mestre de obra						
							Encarregado geral						
							Hh DO DIA						
							MÃO DE OBRA DIRETA						
							Topografo						
							Auxiliar de topografia						
							Pedreiro						
							Ajudante Geral						
							Calçateiro						
							Carpinteiro						
							Operador de Motosserra						
							Motorista						
							Montador						
							Montador/Eletricista						
							Eltricista						
							Operador de Patrol						
							Operador de Escavadeira						
							Operador de Pá carregadeira						
							Motorista de caçamba						
							Pintor						
							Gesseiro						
							Hh DO DIA						
CONSIDERAÇÕES							RESUMO DO EFETIVO						
							EFETIVO DO DIA			0			
							JORNADA DE TRABALHO			8H			
							Hh DO DIA						
							Hh ACUMULADO						
OBSERVAÇÕES							EFETIVO EQUIPAMENTOS						
							TIPO			QTDE.			
							Veículo Leve						
							Caminhão Munk						
							Caminhão Toco						
							Escavadeira						
							Pá carregadeira						
							Caçamba						
							Patrol						
							PC 200						
							Placa Vibratória						
GERENTE DE OBRA:		FISCALIZAÇÃO:											
Data: 26/09/2023		Data: 26/09/2023											

  
 Tony F. Lima  
 Gerente de Obra  
 CPF: 000.000.000-00

  
 Daniel de Jesus  
 Fiscalização  
 CPF: 000.000.000-00





		RELATÓRIO DIÁRIO DE OBRA				Data																								
						S	T	Q	Q	S	S	D																		
<b>CLIENTE:</b> PREFEITURA MUNICIPAL DE SANTALUZ <b>OBJETO:</b> REFORMA DA ESCOLA ADEMAR LIMA, LOCALIZADA NO POVOADO DE NOVA CAMPINAS, DO MUNICÍPIO DE SANTALUZ-BA		<b>EFETIVO PESSOAL</b>																												
<b>CONDIÇÕES CLIMÁTICAS:</b> Manhã: ( 1 ) Tarde: ( 1 ) Noite: ( )		<b>CONTRATO N°</b> 235-2022	<b>PROCESSO ADM N°</b> 173-2022	<b>RDC N°</b> 004-2022	<b>RDO:</b> 380	<b>CATEGORIA</b>		<b>QTDE</b>																						
<b>SIMBOLOGIA</b>		<b>SERVIÇOS EXECUTADOS / OCORRÊNCIAS</b>				<b>MÃO DE OBRA INDIRETA</b>																								
Piso alta resistência, cor cinza, s=10mm, aplicado com juntas, polido até o esmeril 400 e encerado, exclusiva argamassa de regularização  FORRO EM PLACAS DE GESSO, PARA AMBIENTES COMERCIAIS.  APLICAÇÃO E LIXAMENTO DE MASSA LÁTEX EM PAREDES, UMA DEMÃO.AF_06/2014						Gerente de Obra Engenheiro 1 Tec. de Segurança Aux Adm Mestre de obra Encarregado geral 1																								
						<b>MÃO DE OBRA DIRETA</b> Topografo Auxiliar de topografia Pedreiro 4 Ajudante Geral 2 Calceteiro Carpinteiro Operador de Motosserra Motorista Montador Montador/Eletricista Eletricista Operador de Patrol Operador de Escavadeira Operador de Pá carregadeira Motorista de caçamba Pintor 3 Gaseleiro 2																								
						<b>RESUMO DO EFETIVO</b> EFETIVO DO DIA 13 JORNADA DE TRABALHO 8H Hh DO DIA Hh ACUMULADO																								
<b>CONSIDERAÇÕES</b>						<b>EFETIVO EQUIPAMENTOS</b> <table border="1"> <thead> <tr> <th>TIPO</th> <th>QTDE.</th> </tr> </thead> <tbody> <tr><td>Veículo Leve</td><td></td></tr> <tr><td>Caminhão Munck</td><td></td></tr> <tr><td>Caminhão Toco</td><td></td></tr> <tr><td>Escavadeira</td><td></td></tr> <tr><td>Pá carregadeira</td><td></td></tr> <tr><td>Caçamba</td><td></td></tr> <tr><td>Patrol</td><td></td></tr> <tr><td>PC 200</td><td></td></tr> <tr><td>Piaca Vibratória</td><td></td></tr> </tbody> </table>					TIPO	QTDE.	Veículo Leve		Caminhão Munck		Caminhão Toco		Escavadeira		Pá carregadeira		Caçamba		Patrol		PC 200		Piaca Vibratória	
TIPO	QTDE.																													
Veículo Leve																														
Caminhão Munck																														
Caminhão Toco																														
Escavadeira																														
Pá carregadeira																														
Caçamba																														
Patrol																														
PC 200																														
Piaca Vibratória																														
<b>OBSERVAÇÕES</b>																														
<b>GERENTE DE OBRA:</b>		<b>FISCALIZAÇÃO:</b>																												
Data: 28/09/2023		Data: 28/09/2023																												

  
 Tereza Fátima A. ...  
 Encarregada de Obra  
 CPF: 000.000.000-00

  
 ...  
 ...









## PREFEITURA MUNICIPAL DE SANTALUZ

Av. Getúlio Vargas - Centro Administrativo Cep: 48.880-000 - Santaluz-BA.  
Telefone: 75 3265-2843 www.santaluz.ba.gov.br



### 2º TERMO ADITIVO DE PRAZO AO CONTRATO Nº 235/2022

**TERMO ADITIVO DE PRAZO AO CONTRATO DE Nº 235/2022 QUE ENTRE SI CELEBRAM O MUNICÍPIO DE SANTALUZ - BA E A EMPRESA MP2 CONSTRUÇÕES EIRELI, NAS CONDIÇÕES E TERMOS SEGUINTE:**

O **MUNICÍPIO DE SANTALUZ-BA**, com sede na Av. Getúlio Vargas - Centro Administrativo, devidamente inscrita no Cadastro Nacional de Pessoas Jurídicas (CNPJ) sob o nº 13.807.870/0001-19, representada pelo Prefeito, Sr. ARISMÁRIO BARBOSA JÚNIOR, inscrito no Cadastro de Pessoa Física (CPF) sob o nº 016.549.665-76 e portador do RG nº 11483957-33, acompanhado da Secretária de Educação Srª. NILZENE PEREIRA DOS SANTOS, CPF nº 459.801.445-87 doravante denominada **CONTRATANTE**, e a pessoa jurídica **MP2 CONSTRUÇÕES EIRELI**, pessoa jurídica de direito privado, com sede na Rua Avenida Tancredo Neves, 2539, CEO Salvador Shopping Torre Londres, sala 913, Caminho das Árvores, BA, CEP: 41.820-021, inscrita no CNPJ/MF sob nº. **24.597.344/0001-98**, neste ato representada pela Sra. **Camilla Ribeiro Cruz Barreto Costa Ferreira**, inscrito no CPF sobre o nº 045.314.075-04, e RG nº 14.928.082.37 SSP/BA, doravante designada **CONTRATADA**, resolvem celebrar o presente Termo Aditivo de prazo ao contrato administrativo nº 235/2022, com fundamento no Inciso II do art. 57 da Lei 8.666/93, que se regerá mediante as cláusulas seguintes:

1. **CLÁUSULA PRIMEIRA - DO OBJETO:** O presente Termo Aditivo de Prazo tem por objeto a prorrogação do prazo de vigência do contrato de nº 235/2022, por mais 03 (três) meses, a partir do dia 03/08/2023, conforme art. 57, II, da Lei nº 8.666/93.

2. **CLAUSULA SEGUNDA – DAS DOTAÇÕES ORÇAMENTÁRIAS:** As despesas contratuais havidas durante o prazo de vigência prorrogado por este Termo Aditivo correrão por conta das seguintes dotações orçamentárias: **ÓRGÃO:** Fundo Municipal de Infraestrutura

**UNIDADE:** 1201

**PROJETO ATIVIDADE:** 1.007

**ELEMENTO DE DESPESA:** 4.4.90.51

**FONTE DE RECURSOS:** 1500 / 1754 / 1700 / 1706





## PREFEITURA MUNICIPAL DE SANTALUZ

Av. Getúlio Vargas - Centro Administrativo Cep: 48.880-000 - Santaluz-BA.  
Telefone: 75 3265-2843 www.santaluz.ba.gov.br



**ÓRGÃO:** Fundo Municipal de Educação

**UNIDADE:** 701

**PROJETO ATIVIDADE:** 1.002

**ELEMENTO DE DESPESA:** 4.4.90.51

**FONTE DE RECURSOS:** 1500 / 1540 / 1541 / 1542 / 1569 / 1570

**ÓRGÃO:** Fundo Municipal de Educação

**UNIDADE:** 701

**PROJETO ATIVIDADE:** 1.001

**ELEMENTO DE DESPESA:** 4.4.90.51

**FONTE DE RECURSOS:** 1500 / 1540 / 1541 / 1542 / 1569 / 1570

3. **CLÁUSULA TERCEIRA – DA RATIFICAÇÃO:** Ficam ratificadas as demais cláusulas do contrato original e não expressamente alteradas por este instrumento.  
E por estarem justas e acordadas, as partes firmam o presente Termo Aditivo, em 03 (três) vias de igual teor e forma, para todos os efeitos jurídicos.

Santaluz – BA, 04 de agosto de 2023

---

**PREFEITURA MUNICIPAL DE SANTALUZ**  
**ARISMÁRIO BARBOSA JÚNIOR**  
**CONTRATANTE**

---

**NILZENE PEREIRA DOS SANTOS**  
Secretária M. de Educação

---

**MP2 CONSTRUÇÕES EIRELI- CNPJ: 24.597.344/0001-98**  
**REPRESENTANTE LEGAL: CAMILLA RIBEIRO CRUZ BARRETO COSTA FERREIRA**  
CPF nº 045.314.075-04